హైదరాబాదు ఎడిషన్

HYDERABAD

PUBLISHED SIMULTANEOUSLY FROM VIJAYAWADA & HYDERABAD

ఆంధ్రపత్రిక

FOUNDER: DESODHARAKA K. NAGESWARA RAO

6-4-1975

THE ANDHRA PATRIKA
Regd. H/ HD-231

సంపుటం 62
సంచిక : 6
పుటలు : 6
వెల. 25 పైసలు

డీలర్లు కావలెను
N:P:K: కాంప్లెక్సు ఎరువులు
26:26:0 20:20:10 మరియు ఇతర గ్రేడులు.
డీలరుషిప్పులకు వెంటనే అప్లికేషన్లు కోరబడుచున్నవి.
వివరములకు : ఉత్పత్తిదారులు :
ది యానాం ఫెర్టిలైజర్స్ & కెమికల్స్
యానాం--533464 (వయా: కాకినాడ)

వీనస్ ఎలెక్ట్రిక్ వా
తక్కువ వ్యవధిలో వేడినీరు, మన్నిక ఎక్కు
25 నుండి 100 లీటర్ల కెపాసిటీలో
పద్మజా కమ్మర్షియల్ కార్పొ
(H. O.) అబ్బిపేట, విజయవాడ—1
(బ్రాంచీలు: వైజాగ్, రాజమండ్రి, కాకినాడ, ఏలూరు

పన్నులఎగవేత నివారణకు తోడ్పాటు

ఛార్టర్డ్ అకౌంటెంట్లకు మంత్రి శ్రీ బసిరెడ్డి విజ్ఞప్తి

హైదరాబాదు, ఏప్రిల్ 5: పన్నుల ఎగవేత నివారించడంలో ఛార్టర్డ్ అకౌంటెంట్లు ప్రధానపాత్ర నిర్వహించాల్సి ఉంటుందని రాష్ట్ర పరిశ్రమలమంత్రి శ్రీ పెంటకల బసిరెడ్డి నేడు ఇక్కడ కోరారు.

భారత ఛార్టర్ అకవుంటెంట్ల సంస్థ దక్షిణ ప్రాంతీయ మండలి రెండు రోజుల సమావేశాన్ని ప్రారంభిస్తూ, వారు తమ బాధ్యతను సరిగా నిర్వర్తించలేదన్న సందేహాన్ని వెలిబుచ్చారు.

ఆడిటింగ్ చాలా నిక్కచ్చిగా జరగాల్సి ఉంటుంది. ఆడిటరు ఆ బాధ్యతను దేశభక్తితో, విశ్వాసపాత్రులుగా నిర్వహించాలి. అలాచేస్తే పన్నుల ఎగవేతను చాలవరకు నివారించవచ్చునని మంత్రి తెలియచేశారు.

ఉదాహరణకు పూర్తి పేరూలేని పారిశ్రామిక సంస్థలు ముడిసరుకుల కోటాలు తీసుకుంటూ ఉంటాయి. వీటి లెక్కలను కూడా తడిట్ చేయడం జరుగుతూ ఉంటుంది. ఆ సందర్భంలో వాటిలో జరిగే అక్రమాలు కనిపెట్టడం ఆడిటర్లకు ఏమంత కష్టంకాదు అని ఆయన చెప్పారు.

దేశం పేలుకోరి ఆలాంటి అక్రమాలను కనిపెట్టి, పన్నుల ఎగవేతను అరికట్టేందుకు ప్రభుత్వానికి ఆడిటర్లు తోడ్పడాలి. ఇప్పుడు అరికట్టారా ప్రధానమైన విషయం అన్నారాయన.

ఇలాంటి అక్రమ పద్ధతులు పారిశ్రామికోత్పత్తికి తోడ్పడవు. ఆర్థికాభివృద్ధి సాధ్యంకాదు అన్నారు శ్రీ బసిరెడ్డి.

పెరిగిపోతున్న నిరుద్యోగ సమస్యను పరిష్కరించాలంటే త్వరిత పారిశ్రామికాభివృద్ధి తప్ప మార్గం లేదు అని ఆయన అన్నారు. నిరుద్యోగులు, అందునా విద్యావంతులైన నిరుద్యోగుల సంఖ్య పెరిగిపోవడం క్షేమకరంకాదు. అని ఆయన హెచ్చరించారు.

ఛార్టర్డ్ అకవుంటెంట్లు న్యాయవాదులతో సమంగా గౌరవనీయ హోదాగల వారు ఈ వృత్తిలోని సీనియర్లు జూనియర్లకు తమ అనుభవంలో కొంత పాలు ఇచ్చి వారిని ప్రోత్సహించాలని మంత్రి సలహా ఇచ్చారు.

ఛార్టర్డ్ అకవుంటెంట్ల సంస్థ ఆంధ్ర అధ్యక్షుడు శ్రీ ఎన్. సి. కృష్ణన్ మాట్లాడుతూ, ఆడిటర్ల కార్యకలాపాలను విమర్శించడం మంచిదే. మన పనిని ఇతరులు ఒక కంటకనిపెడుతున్నారనడానికి ఇది తార్కాణం. సమాజ అవసరాలు తీర్చేందుకు మనం మరింత చురుకుగా పనిచేయాల్సి ఉంటుంది అన్నారు.

ఆడిటర్లను ఎంతగా విమర్శించినా, వారి సేవలు ప్రభుత్వానికి అవసరం అన్నది యథార్థం. వారి నైపుణ్యంలో, సామర్థ్యంలో, గౌరవంలో ప్రభుత్వానికి విశ్వాసం ఉన్నదనడంలో సందేహం లేదు. అని ఆయన అన్నారు.

ఈ సంస్థ హైదరాబాదు శాఖ అధ్యక్షులు శ్రీ వి. బసవరాజు సదస్యులకు స్వాగతం చెప్పగా సత్వర పారిశ్రామికాభివృద్ధి, స్వయం సమృద్ధి అనే ప్రభుత్వ విధానానికి ఈ వృత్తి నిపుణులు ఒక విధంగా కట్టుబడి కృషి చేయడం అవసరం అని అన్నారు.

ప్రభుత్వ ఆర్థికవిధానం మరింత గట్టిగా సమర్థించి ప్రత్యామ్నాయాలను సూచించేందుకు వీలుగా ఎలాంటి వృత్తి సంస్థలను ప్రభుత్వం ప్రోత్సహించి, వాటికి సౌకర్యాలు కలుగచేయాలని ఆయన కోరారు.

సాంఘికాభివృద్ధి దారిద్ర్యం భద్రత వంటి సాంఘిక సమస్యలను, వనరుల అభివృద్ధికి తగు సలహాలు సూచనలు ఆడిటర్లు చేయగలరని ఆయన తెలియచేశారు.

ఈ సంస్థ తరపున పరిశోధన కొనసాగించేందుకు స్థలం కేటాయించి, భవన నిర్మాణానికి విరాళం ఇవ్వాలన్న అభ్యర్థనకు మంత్రి బసిరెడ్డి అంగీకారం తెలియచేశారు.

రాష్ట్రపతి, ఉపరాష్ట్రపతి, పలు రాష్ట్రాల ముఖ్యమంత్రులు ఈ సమావేశం విజయవంతం కావాలని కోరుతూ సందేశాలు పంపారు.

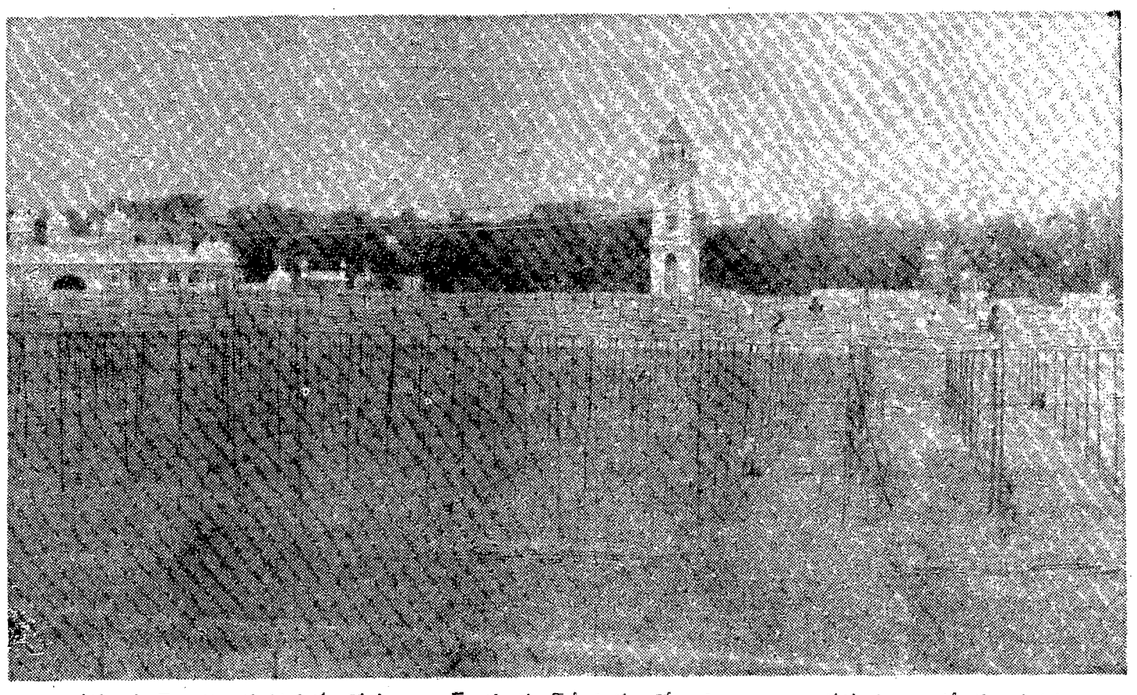

ప్రపంచ తెలుగు మహాసభలకోసం లాల్‌బహదూర్ స్టేడియంలో నిర్మాణం అవుతున్న కాకతీయ నగరం.

జాతీయ చైనా అధ్యక్షుడు చియాంగ్ కైషేక్ మృతి

తైపే, ఏప్రిల్ 6: జాతీయ చైనా అధ్యక్షుడు చియాంగ్ కై—షేక్ గతరాత్రి మృతి చెందారు. 40వ శతాబ్దపు చైనా రాజకీయ జీవితంలో ప్రధానపాత్ర వహించిన శ్రీ చియాంగ్ విరళంగా వ్యాధిపీడితులు. ఆయన వయస్సు 87.

శ్రీ చియాంగ్ మరణాన్ని ఉప్పతస్థాయి ప్రభుత్వ అధికారి ఒకరు ప్రకటించారు.

అనేక సంవత్సరాలపాటు కమ్యూనిస్టు చైనా వాయకుడు మావోసేటుంగ్‌కు ప్రతిధ్వంద్విగా నిలచినవారు చియాంగ్. మరణం లోపు కమ్యూనిస్టు చైనా జాతీయ చైనా సంబంధాలలో మరింత మార్పు వచ్చే అవకాశమున్నది. కమ్యూనిస్టు చైనా ప్రాబల్య విస్తరణను నిరోధించే నిమిత్తం శ్రీ చియాంగ్‌కు, ఆయన జాతీయ చైనాకూ మద్దతు చేస్తూ, వచ్చిన అమెరికా ప్రభుత్వం బయోలజీ, డా. కిసింజర్‌పర్యటనలో కమ్యూనిస్టు చైనా యెడల ఒక విధమైన రాజీ ధోరణి అవలంబించింది. భద్రతామండలి శాశ్వత సభ్యత్వాన్ని అమెరికా పట్టుబడినా కోల్పోయిన శ్రీ చియాంగ్ యిచ్చినబిట్టరంతో జాతీయ చైనా యింతవరకూ స్వతంత్రంగా అలవెత్తుకొని నిలవ గలిగింది.

శ్రీ చియాంగ్ నిన్న మధ్యాహ్నం భారత కాలమానం ప్రకారం 2—30 గం.కు పరలోకంచారని ప్రభుత్వ సమాచారసంస్థ వెల్లడించింది.

1972లో ఆయనకు న్యుమోనియావ్యాధి వచ్చింది. అప్పటినుండీ ఆయన వ్యాధిపీడితులుగా వున్నారు. అందులో ఆయన తమ అధికార బాధ్యతలన్నీ ప్రధానమంత్రి తమ కుమారుడు చియాంగ్ చింగ్‌కువోకు అప్పగించారు.

శ్రీ చియాంగ్ శ్వాసకోశ వ్యాధితో మరణించారని ఎ.ఎఫ్. పి. వార్తాసంస్థ వెల్లడించింది.

మార్షల్ చియాంగ్‌కైషేక్ ద్వితీయ ప్రపంచ సంగ్రామపు అగ్రనాయకులు అయిదుగురిలో మిగిలిన ఏకైక వ్యక్తి.

1875 సంవత్సరంలో చియాంగ్ రాష్ట్రంలో జన్మించిన మార్షల్‌చియాంగ్, ఆధునిక చైనా నిర్మాత అయిన సన్‌యట్‌సేన్ శిష్యుడు, వారసుడు.

చైనా రాజకీయ జీవితంలో అర్ధశతాబ్దం పాటు ఆయన అవిచ్ఛిన్నంగా ప్రముఖపాత్ర నిర్వహించారు.

ఉస్మానియా లెక్చరర్ సస్పెన్షన్

హైదరాబాద్, ఏప్రిల్ 5 ఉస్మానియా శ్వవిద్యాలయం ఖందాలజీశాఖలో లెక్చరరు శ్రీ హనుమానులును, ఉపాధ్యక్షుడు శ్రీ జనార్దనరెడ్డి సస్పెండు చేశారు.

ఈ సస్పెన్షనుకు కారణాన్ని అధికార వర్గాలవారు ఇట్లా తెలిపారు: శ్రీ హనుమానులుని తాత్కాలికంగా ఆ శాఖ అధిపతిగా వేశారు. కొంతకాలం అయిన తర్వాత ఆవదవికి మరొకరిని నియమించారు. ఆయనకు చార్జీ అప్పగించటానికి శ్రీ హనుమానులు తిరస్కరించారు. పైగా పై అధికారులను ధిక్కరించి నియామకాలు అవీ చేయసాగారు.

రెవెన్యూబోర్డురద్దు: కైవార్ కమిషన్ నియామకం

హైదరాబాద్, ఏప్రిల్ 6: రెవెన్యూ బోర్డును ఎప్పుడున్న రూపంలో రద్దుచేయటానికి ఆలోచిస్తున్న ఆంధ్రప్రదేశ్ ప్రభుత్వం ప్రత్యామ్నాయ యంత్రాంగాన్ని రూపొందించే విషయం పరిశీలించటానికై ఐ. సి. ఎస్ అధికారి శ్రీ ఎస్. ఆర్. కైవార్‌ను ఏకసభ్య సంఘంగా నియమించింది.

ఈ విషయానికి సంబంధించిన సమస్త విషయాలను పరిశీలించి వీలైనంత త్వరలో నివేదికను సమర్పించవలసిందని ప్రభుత్వం శ్రీ కైవార్‌ను కోరింది.

రెవెన్యూ బోర్డును రద్దు చేయటంవల్ల చట్టపరంగానూ, పరిపాలన దృష్ట్యానూ, ఆర్థికంగానూ ఉత్పన్నం కాగల పరిణామాలన్నిటినీ పరిశీలించవలసిందనీ, రెవెన్యూ బోర్డు ప్రస్తుతం నిర్వహిస్తున్న వివిధ కార్యకలాపాల నిర్వహణకూ ప్రత్యామ్నాయపు ఏర్పాట్లు సూచించవలసిందనీ, ఈ వ్యవహారంలో తలఎత్తే మిగిలిన విషయాలను పరిశీలించి తగు సలహాలు అందచేయవలసిందని రాష్ట్ర ప్రభుత్వం కైవార్ కమిషన్‌ను కోరింది.

కైవార్ కమిషన్ ప్రధాన కార్యాలయం హైదరాబాద్‌లోని రెవెన్యూ బోర్డు కార్యాలయంలోనే కొంతకాలం పనిచేయగలదు. కైవార్ కమిషన్ యొక్క కార్యనిర్వాహణ నిర్ణయించుకోవటానికి అవసరమైతే రాష్ట్ర వ్యాప్తమైన పర్యటనలు సూచనకోవచ్చని రాష్ట్ర ప్రభుత్వం ఒక ప్రకటనలో పేర్కొన్నది.

మద్రాసులో పట్టపగలు ముసుగుదొంగలచే బాంకి దోపిడీ

ఫోర్డ్ సభవద్ద ప్రేలుడు

శాన్‌ఫ్రాన్సిస్కో, ఏప్రిల్ 5: అమెరికా అధ్యక్షుడు శ్రీ ఫోరు యిక్కడ ఒక హోటలులో ఏర్పాటు చేసిన సభలో గత రాత్రి ప్రసంగిస్తుండగా ఆ హోటల్‌కు 300 మీటర్ల దూరంలోనే బాంబు పేలింది. ఈ ప్రేలుడులో ఎవరూ గాయపడలేదు.

కాలిఫోర్నియా స్టాండర్డు ఆయిల్ కార్యాలయంలోని ఆడవాళ్ల విశ్రాంతి గదిలో యీ ప్రేలుడు సంభవించింది. పరిశీలనగా 21 అంతస్థుల భవనంలోని వాటర్ పైపులు, స్టీమ్ పైపు, రైటు ఎగ్జిక్యూటివ్ డెప్యుటీ సి. యీ. ఓ. శ్రీ ఫోర్డ్ ప్రసంగించిన కొద్దికాలానికి ఈ ప్రేలుడు సంభవించింది. ప్రేలుడు సంభవించటానికి అరగంట ముందుగా, అంటే రాత్రి 9 గం. ప్రాంతంలో ఒక స్త్రీ పోలీసులకు ఫోను చేసి ఫలానా చోట బాంబు పేలుతుందని తెలియచేసింది. సమాచారం అందిన పోలీసులు దిగువ అంతస్థులు సోదా చేస్తుండగా ప్రేలుడు సంభవించింది.

పోలీసులకు ఫోను చేసిన మహిళ తాను ఎర్ర గెరిల్లా కుటుంబానికి చెందిన వ్యక్తినని చెప్పినట్లు పోలీసులు వెల్లడించారు. గతవారం శాన్‌జోస్ విద్యుత్ కేంద్రంలో సంభవించిన ప్రేలుడుకు తామే కారణమని ఎర్ర గెరిల్లాలు ప్రకటించి ఉన్నారు.

మద్రాసు, ఏప్రిల్ 5: తిరువాన్మియూరులోని స్టేట్ బ్యాంకిని నిన్న మధ్యాహ్నం నలుగురు ముసుగు దొంగలు దోచుకున్నారు.

ఈ దొంగలు ఆయుధాలతో బ్యాంకిపై దాడిచేసి 36,000 రూపాయలు పుచ్చుకుని పారిపోయారని సమాచారం.

తిరువాన్‌మియూరు మద్రాసు పరిసరాల్లో వున్న నివాస ప్రాంతం.

ఈ దొంగలు 25—30 ఏళ్ళ వయసు మధ్యవారని పోలీసులు అభిప్రాయపడుతున్నారు. వీరు రివాల్వర్లు, కత్తులు పుచ్చుకుని బ్యాంకులో దూసుకెళ్లారు. బ్యాంకు సిబ్బందికి వాటిని చూపి బెదరించి వారందరినీ మరుగుదొడ్డిలోకి నడిపించారు. ఆ తరువాత డబ్బు తీసుకుని ఉడాయించారు.

ఈ సంఘటన జరగగానే పోలీసులుమోటు కుక్కలను అక్కడికి తీసుకువెళ్లి వాసన చూపించారు.

దొంగలు బాంకిలోకి వస్తూనే టెలిఫోను తీగలు కత్తిరించారు. ఆ తరువాత సిబ్బందికి పిస్తోళ్లు చూపించి మరుగుదొడ్లోకి నడిపించారు. ఆయుధాలను చూసి భయపడిపోయిన బ్యాంకు సిబ్బంది మరుగుదొడ్లోకి పంపిన వారి తలుపులాక్కుని లోపల గొళ్లెం పెట్టేసుకున్నారు. ఆ తరువాత సేఫ్ తెరవటానికి ప్రయత్నించారుగాని కాపిలట్‌వద్ద తాళం చెవులు లిస్తేనేకదా తెరవటానికి వీలవుతుంది. కాపిలట్ కూడా మిగిలిన సిబ్బందితోపాటు మరుగుదొడ్డిలో వుండిపోయాడు. ఆ సేఫ్‌లో రు 2. లక్షలు వుంది.

బ్యాంకు సిబ్బందిచేసిన కేకలు విని చుట్టుపక్క జనం పరిగెట్టుకు వచ్చారుగాని ఆ పాటికే దొంగలు లభ్యమైనారు. దొంగలు తమిళం మాట్లాడారని బ్యాంకు ఉద్యోగి ఒకరు చెప్పారు. ఈ దొంగలలో ఒకడు పొడవుడిగా పరుగెత్తడంలో పది రూపాయల నోట్ల కట్ట నొకదానిని జారవిడిచాడట.

అన్నాడి.ఎం.కె.లో విశ్వనాథన్ ప్రవేశం

వెల్లూరు, ఏప్రిల్ 6: మొన్న గురువారం నాడు డి. ఎం. కె. నుంచి రాజీనామా చేసిన పార్లమెంటు సభ్యుడు శ్రీ జి. విశ్వనాథన్ అన్నా డి. ఎం. కె. లో చేరినట్లు ప్రకటించారు.

అన్నా డి.ఎం. కె. వ్యవస్థాపకుడు శ్రీఎం.జి. రామచంద్రన్‌తో కలిసి ఆయన రాత్రి రాణిపేటలో జరిగిన ఒక బహిరంగసభలో ప్రసంగించారు.

గాంధి ఆస్పత్రిలో రోగుల అవస్థ

హైదరాబాద్, ఏప్రిల్ 5: స్థానికగాంధి ఆస్పత్రిలోని లోగుల పరిస్థితి దారుణమైనదనీ కనీసపు సిబ్బందికి తృణమో ఫణమో ముట్టజెప్పితేకాని పనులుకావు. రోగి మరుగుదొడ్డికి వెళ్లాలన్నా, పుండ్లకు మందువేయించుకోవాలన్నా, సిబ్బందికి రూపాయి ముడుపు చెల్లించుకోవలసిన పరిస్థితిందని, తెలంగాణా బంధిత వర్గాల సంఘం ఆస్పత్రి సూపరింటెండెంట్ సమర్పించిన వినతి పత్రంలో తెలియజేసుకున్నారు.

ఆర్థిక సమస్యలు: ప్రధాని ధీమా

న్యూఢిల్లీ, ఏప్రిల్ 5: స్వాతంత్ర్యం వచ్చిన అనంతరం ఎదురైన సమస్యలను దేశం ధీరంగా ధీమాతో ఎదుర్కొన్నదని ఆయనమంగళవారం ఆర్థిక సమస్యలను కూడా త్వరలో అదే ధీమాతో ఎదుర్కొంటున్నదని ప్రధాని శ్రీమతి ఇందిరాగాంధి నేడు సమర్థించిన సమావేశంలో మాట్లాడుతూ అన్నారు.

గడచిన రెండు సంవత్సరాలలోనూ ఆర్థిక స్థితి ఏమీ బాగులేదని, ద్రవ్యోల్బణం పెద్ద సమస్య అయి కూచున్నదని అని ఈ ప్రధాని చెప్పారు. అలాగే భారతదేశం ప్రజాస్వామ్యాన్ని నిలబెట్టుకోగలదా అనే సందేహాన్ని కూడా పలువురు వ్యక్తపరచేవారని భారతదేశం ఈ సమస్యలన్నింటినీ అధిగమించి ఎదుర్కొన్నదని అనీ అన్నారు. అలాగే ఆర్థిక సమస్యలను కూడా దేశం ఎదుర్కొంటున్నదన్నారు.

ప్రపంచ కప్ హాకీ విజేతలకు ఘనసన్మానం

హైదరాబాద్, ఏప్రిల్ 5: గతమాసం కౌలాలంపూర్‌లో జరిగిన ప్రపంచ కప్ హాకీ పోటీల్లో భారత్ విజయం సాధించడానికి తోడ్పడిన రైల్వేలకు చెందిన ఐదుగురు హాకీ వీరులు నేడిక్కడ బేగంపేటలో ఘనంగా సన్మానించబడ్డారు.

ఇక్కడి పోలీస్ స్టేడియంలో దక్షిణ మధ్య రైల్వేవారు నిర్వహిస్తున్న అంతర రైల్వే హాకీ టోర్నమెంటులో పాల్గొనడానికి ఈ ఆటగాళ్లు వచ్చిన సందర్భంలో ఈ సన్మానం ఏర్పాటు చేయబడింది. హరీందర్‌సింగ్, ఫిలిప్స్, మన్జిత్‌సింగ్, మైకేల్‌కిండో, గోల్‌కీపర్ అశోక్ దివాన్‌లను రైల్వే అధ్యక్షుడు శ్రీ ఎం. ఎస్. జోరీ అభినందిస్తూ ఒక్కొక్కరికీ రు. 3,000 నగదు, ఉద్యోగాల్లో పై తరగతికి ప్రమోషను చేస్తూ ఆర్డర్లూ జారీకారించారు.

దక్షిణ మధ్య రైల్వే జనరల్ మేనేజర్ శ్రీ కె. ఎస్. రాజన్ అభ్యర్థితులకూ, ఆట గాళ్లకూ స్వాగతం పలికారు.

స్టోర్స్ అధికారి అపారసంపద

అవినీతి నిరోధకశాఖ సోదాలో వెల్లడి

హైదరాబాదు, ఏప్రిల్ 5:— ఆంధ్రప్రదేశ్ పాట్నపుస్తకాల ప్రెస్‌లో, అసిస్టెంట్ స్టోర్స్ ఆఫీసర్ ఇంటిని, నగరంలోని అతని ఇద్దరు సోదరుల ఇళ్ళను, చిత్తూరులోని అతని మామగారి నివాసాన్ని, అవినీతి నిరోధకశాఖ అధికారులు గత ఏడాది సోదా చేయగా, సుమారు రూ. 1.5 లక్షల ధనం, నూరు తులాల బంగారు ఆభరణాలు పట్టుపడ్డాయి.

రాష్ట్ర అవినీతి నిరోధకశాఖ డైరెక్టరు శ్రీ కె. రామచంద్రారెడ్డి నేడిక్కడ ఎ.ఎస్.ఎస్ విలేకరితో మాట్లాడుతూ ఈ విషయం వెల్లడించారు.

అసిస్టెంట్ స్టోర్స్ ఆఫీసర్, అతని బంధువుల ఇళ్ల సోదాలో లక్షల రూపాయల బ్యాంకు ఫిక్సెడ్ డిపాజిట్టు, రూ. 34 వేల సేవింగ్స్ డిపాజిట్టు, 27 వేల రూపాయలకు ప్రామిసరీ నోట్లు పట్టుబడినవని శ్రీ రామచంద్రారెడ్డి వివరించారు.

ఆ ఉద్యోగి ఇక్కడి విజయనగర్ కాలనీలో లక్ష రూపాయలు విలువగల నాలుగంతస్థుల భవంతి కూడా కట్టినట్లు శ్రీ రామచంద్రారెడ్డి తెల్పారు.

1974 లో ఇద్దరు ఐ. ఎ. ఎస్. అధికారులపై ఆరోపణలను విచారించడానికి ప్రభుత్వం ఒక సీనియర్ ఐ. ఎ. ఎస్. అధికారిని నియమించినట్లు తెల్పారు. ఆరోపణలు వచ్చిన ఆ ఇద్దరు ఐ. ఎ. ఎస్. అధికారులలో ఒకరు రాష్ట్ర లఘు పారిశ్రామికాభివృద్ధి సంస్థ మాజీ మానేజింగ్ డైరెక్టర్. ఒకరు మాజీ అసిస్టెంట్ కలెక్టర్. ఈయన ఇప్పుడు కలెక్టర్‌గా వున్నారు. వీరిద్దరు కేసులను గూర్చి అవినీతి నిరోధకశాఖ దర్యాప్తు చేసిందని శ్రీ రామచంద్రారెడ్డి చెప్పారు

ఇంతవరకు ఉద్యోగులపై వచ్చిన ఆరోపణలన్నీ దర్యాప్తు చేస్తున్న తమ సంస్థ, ఇప్పుడు అధికారులకు అంటం యివ్వజూపే ప్రైవేట్ వ్యక్తులపై చర్య తీసుకునే కార్యక్రమం ప్రారంభించినట్లు శ్రీ రామచంద్రారెడ్డి వివరించారు.

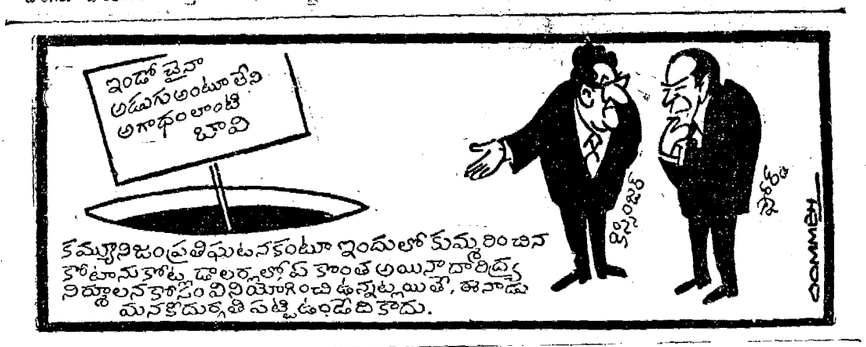

అర్థికశాఖ సోదాలో పట్టుబడిన ఆస్తులు

నేటి రాత్రి 9-30 గంటలకు వివిధ భారతి హైదరాబాద్, విజయవాడ కేంద్రములలో పై చిత్రంపై శ్రీమతి జమున వ్యాఖ్యానంలో ప్రత్యేక రేడియో కార్యక్రమం వినండి.

విశాఖపట్నం ఉక్కుఫాక్టరీపై ఢిల్లీవర్గాలలో తీవ్రసందేహాలు

(ఆంధ్రపత్రిక ప్రతినిధి)

న్యూఢిల్లీ, ఏప్రిల్ 5: విశాఖపట్నం ఉక్కు కర్మాగారం గురించిన పని ఐదవ ప్రణాళికా కాలంలో ప్రారంభ మవుతుందా? అటే విషయమై తీవ్రమయిన సందేహాలు ఇక్కడి అభిజ్ఞ వర్గాలలో వ్యక్తమవుతున్నది.

ముసాయిదా ప్రణాళికలో రు. 270 కోట్లు విశాఖ— విజయనగరం ఉక్కు కర్మాగారాలకు కేటాయించబడింది. ఐదవ ప్రణాళికలో ఈ రెండింటి నిర్మాణం లాలూకా పనుల అభివృద్ధి గురించి కూడా ప్రస్తావించబడింది. అయినా అన్ని విషయాలు తెలిసినవారు విశాఖ ఉక్కు కర్మాగారం పనులు ముందుకు ఎప్పటికో వాయిదా పడినట్లు వారు అంటున్నారు. విశాఖ కర్మాగారం పట్ల ఉక్కుశాఖ నిపుణులు తక్కువ ప్రాధాన్యం ఇస్తున్నారు.

పైగా ప్రభుత్వం కూడా ప్రస్తుత ఆర్థిక సంవత్సరంలో రు. 90 లక్షలు మాత్రం కేటాయించింది. ప్రాజెక్టు నిర్దేశిత విధంగా తయారుచేసి ఇప్పేపని కూడా సాగుతున్నట్లు తోచదు. ఒకవేళ ఆ పని ప్రారంభమయినా ముగిసే సరికి రెండేళ్ల పట్ట పడ్డు.

విజయనగరం, విశాఖఉక్కు కర్మాగారాలు రెంటి పనులు ఒకేకాలంలో ప్రారంభించడం సాధ్యం కాదని ఉక్కుశాఖలో భావిస్తున్నారు. విశాఖకర్మాగారం తయారుచేసే సామగ్రికి దేశంలో 1985 -86 వరకు కొరతవుండదు. విజయనగరం కర్మాగారం తయారు చేసే సామగ్రి 1978 -79 నుంచే కొరతగా వుండవచ్చు. అందువలన దానికి ప్రాధాన్యం ఇవ్వాలనుకుంటున్నట్లు తెలుస్తోంది.

1965 లో శ్రీ సంజీవరెడ్డి ఈ శాఖ మంత్రిగావుండినాకూడా ప్రభుత్వంచే ఆమోదింపబడలేదు. దానితో ఉద్యమం ప్రారంభమై అనేకమందిని బలిగొనడం జరిగింది. చివరకు మధ్యంతర ఎన్నికలు ప్రారంభమయేముందు శ్రీమతి గాంధివిశాఖ వచ్చి ఫలకం ఆవిష్కరించి శంకుస్థాపన గావించారు. 1978 -79 నాటికిప్రాజెక్టు కార్యరూపం దాల్చడం పూర్తి కాగలదనుకున్నారు. కాని గత నాలుగేండ్లలో స్థలం స్వాధీనం మాత్రం పూర్తయింది. సాంకేతిక ఆర్థిక సమ్మత గురించి నివేదిక సిద్ధంచేయబడింది. 20 లక్షల టన్నుల కెపాసిటీ వుండాలని నిర్ణయించారు. కాని సలహాదారులు దాని వలన చాలా నష్టాలు రాగలవని భావించారు ఆ పిదప మళ్లీ లెక్కల వివరాలసేకరణ జరిగి 30 లక్షల ఇన్‌గాట్ టన్నులు ప్రాతిపదికగా నిశ్చయించారు. లాభాలు కూడా దానివల్ల రాగలవని భావించారు. మొత్తంతం కర్మాగార నిర్మాణానికి అయ్యే పెట్టుబడి ఖర్చు రు.850 కోట్లు అని లెక్కచేశారు. ఇప్పుడు సవరణ అంచనాలు ప్రకారం రు. 1500 కోట్లు దాకా లెక్కచేస్తున్నారు. అది కూడా ఐదవ ప్రణాళికలో పని ప్రారంభిస్తేనే! ప్రాజెక్టు నిర్దేశిత సిద్ధం కాగలదని చర్యలు గైకొనబడగలవని 1973 ప్రారంభం నుంచేకేంద్రం హామీనిస్తూ వచ్చింది.

2 వేలమంది ఉపాధ్యాయులకు సక్రమంగా జీతాలు రాని స్థితి

హైదరాబాదు, ఏప్రిల్ 5: ఉద్యోగాలు పునరుద్ధరణ జరగని కారణంవల్ల, రాష్ట్రంలో రెండువేలమంది ఉపాధ్యాయులకు సక్రమంగా జీతాలు అందడంలేదని, శాసనమండలి సభ్యులు శ్రీ కె. కోటీశ్వరరావు, శ్రీ పి. భుజంగరావు నేడిక్కడ ఒక సంయుక్త ప్రకటనకో తెలియజేశారు.

ఈ ఉపాధ్యాయులు వివిధ యాజమాన్యాల కింద పని చేస్తున్నారని. ఇందులో 1800 మంది సెకండరీ గ్రేడ్ ఉపాధ్యాయులు, 154 మంది ఆయు.టి.ఆయు. సిబ్బంది, 10 మంది వ్యవసాయ ఉపాధ్యాయులు 14 మంది డిప్యూటీ ఇన్‌స్పెక్టర్లు, వారి సిబ్బందినీ, ఆ సంయుక్త ప్రకటనలో వివరించారు.

ప్రతి మూడు నెలలకు వీరి ఉద్యోగాలను పునరుద్ధరించడంకంటె, శాశ్వత ప్రాతిపదికపై వానిని నియమించాలని, శాసనమండలి సభ్యులో విద్యాశాఖకు విజ్ఞప్తి చేశారు.

శ్రీ బ్రహ్మానందరెడ్డి

హైదరాబాద్, ఏప్రిల్ 5: రాష్ట్ర ముఖ్యమంత్రి శ్రీ కాసు బ్రహ్మానందరెడ్డి 11 లక్షల ఢిల్లీ నుంచి ఇక్కడికి వస్తారు. 12వ తారీఖు తరిగి ఇక్కడినుంచి ఢిల్లీకి బయలుదేరుతారు. ఇక్కడ ఆయన రాజభవనం లోని గృహంలో బస చేస్తారు.

శుభవార్త! 16

కళా ప్రకాశం జిల్లా పరిషత్ హాలులో 8-4-75 నుండి గొప్పఇంద్రజాలప్రదర్శనం

ఇంద్రజాల మోహన మాయామందిర్

Prof. డి. యం. గాస్

ప్రెసిడెంట్, భారత్ మ్యాజిక్ అసోసియేషన్

టిక్కెట్లు : 10/- 5/- 2/-

వీరలో అనంతపూరు, ఆదోని, మహబూబ్‌నగర్

ఆంధ్రప్రదేశ్ ప్రభుత్వము

అనిమల్ హజ్‌బెండరీ డిపార్టుమెంటు

టెండరు నోటీసు

ఈ క్రింద వివరించబడిన ప్రకారము 1975—76 సం.లకు రీజనల్ పౌల్ట్రీ ఫామ్స్ స్టేషన్ అండ్ రిసర్చి ఫారము లాం, గుంటూరు, కేటిల్ బ్రీడింగ్ ఫారము నకిరికల్లు, గుంటూరు -జిల్లా వారికి ఫీడ్ ఇంగ్రీడియంట్లు, నప్పలు చేయుటకుగాను, సీలు వేసిన టెండర్లు కోరబడుచున్నవి.

వరుస నెం.	ఇన్‌స్టిట్యూషన్ పేరు.	ఫీడ్ ఇంగ్రీడియంట్ పేరు.	1975.76కు కావలసినవి సుమారుగా
1.	రీజనల్ పౌల్ట్రీ డిమాన్‌స్ట్రేషన్ అండ్ రిసర్చి ఫారము లాం, గుంటూరు -2.		కేజీలు.
		జొన్న	55000
		వేరుశనగ గానుగపిండి	25000
		పప్పుల గానుగపిండి:	15000
		సోల్‌వెడ్ పిండి:	5000
		తవుడు:	65000
		ఫిష్‌మీల్ లేక పూర్తి చేపలు:	8500
		వరిగడ్డి:	12000
2.	కాటిల్ బ్రీడింగ్ ఫారము, నకరికల్లు, గుంటూరు జిల్లా.	వేరుశనగపిండి:	25000
		జొన్నలు:	40000
		తవుడు:	25000
		ఉప్పు:	1000

ఈ టెండరుఫారములు పౌల్ట్రీఆఫీసరు, రీజనల్ పౌల్ట్రీ డిమాన్‌స్ట్రేషన్ అండ్ రిసర్చి ఫారం, లాం, ఏ ఆర్ ఎస్ పి ఒ, గుంటూరు—522002, వారినుండి పెట్టు ఒకటికి రు.5 -20(అమ్మకపు పన్నుతోసహా చేరి) ఎం. ఒ. ద్వారా లేక లోకరూపంగా స్వయంగాచెల్లించి 5 -4 -1975 నుండి 14 -4 -1975 వరకు పొందవచ్చును. నీల్డ టెండర్లు తేదీ 15—4—1975 నాడు సా. 3 గంటలవరకు అందుకొనబడి, అదే దినమున సా. 4 గంటలకు టెండరర్లు లేక వారి ప్రతినిధుల యెదుట తెరువబడును. టెండరు ఫారములు యితరులకు మార్చకూడదు.

జి. నరసింహారెడ్డి,
ఏ-సి. పౌల్ట్రీ ఆఫీసరు,
రీజనల్ పౌల్ట్రీ డిమాన్‌స్ట్రేషన్,
అండ్ రిసర్చి ఫారం, లాం,
గుంటూరు—2. 522002

దక్షిణ మధ్య రైల్వే

టెండరు నోటీసు

No. DS-W-BZA-7-75

ఈ క్రింద వివరించిన పనులకు తేదీ 30—4—75 సాయంత్రం 3 గంటలవరకు ఈ క్రింది సంతకముదారునివే విడివిడిగా సీలువేసిన టెండర్లు (పబ్లిక్) కోరబడుచున్నది.

టెండరు నెంబరు	పని వివరము	సుమారు పరిమాణం	సుమారు విలువ	ఇ. ఎం. డిపాజిటు
442.	ఎన్ డి డి —బి.విఆర్ ఎం సెక్షన్ మీద విజయవాడ వద్దగల డిపోయందు 40 మి. మి. గేజి గట్టి మరియు మన్నికగల రాతి కంకర నప్పలు చేయుట మరియు పేర్చి పెట్టుట మరియు దానిని బి. టి ద్వారా రైలు కెక్కించి పంపుట.	రూ. 4000	రూ 172000	రూ. 4300
443.	ఏ కే విడి —బి విఆర్ ఎం సెక్షన్ మీద ఆకివీడు వద్ద గల డిపోయందు 40ఎం. ఎం. గేజి గట్టి మరియు మన్నికగల రాతి కంకరనప్పలు చేయుట మరియు పేర్చుట మరియు దానిని బి. టి. ద్వారా రైలు కెక్కించి రవాణా చేయుట.	7000	370000	9250
444.	జి డి వి -కే కే ఎల్ ఆర్ సెక్షన్ మీద మందపల్లి వద్ద గల డిపో యందు 40 ఎం.ఎం. గేజి గట్టి మరియు మన్నిక గల రాతి కంకర నప్పలు చేయుటమరియు పేర్చుట మరియు దానిని బి టి ద్వారా రైలు కెక్కించి రవాణా చేయుట.	4000	212000	5300
445.	బి జడ్ ఏ —ఎం. టి. ఎం. సెక్షన్ నందు నిడమామారు వద్ద గల డిపోయందు 40 ఎం. ఎం. గేజి గట్టి మరియు మన్నిక గల రాతి కంకర నప్పలు చేయుట మరియు పేర్చిపెట్టుట మరియు దానిని బి టి ద్వారా రైలు కెక్కించి పంపుట.	7200	190000	4750

(4 అయిటములు మాత్రము)

నిర్ణీత ఫారములో గల టెండరు ఫారములు, పొందగోరు వారు వానిని డివిజనల్ సూపరింటెండెంటు (వర్క్సు బ్రాంచి) ఎస్. సి. రైల్వే, విజయవాడ వారి ఆఫీసునుండి ఒక్కొక్క ఫారమునకు రు. 10 (స్వయముగా పొందిన యెడల) లేక పోస్టు ద్వారా పంపగోరినయెడల రు. 12 లోపముగా చెల్లించి పొందవలెను. టెండరు ఫారముల ఖరీదు తిరుగు జమరాదు. ఈ టెండరు ఫారముల ఖరీదును డివిజనల్ క్యాషియర్ (సే) ఎస్. సి. రైల్వే, విజయవాడ లేక చీఫ్ క్యాషియర్ సికింద్రాబాద్ లేక ఎస్. సి. రైల్వేమీది యే స్టేషన్ జూనియరునకు గాని చెల్లించి, అందుకై పొందిన రశీదును టెండరు ఫారములు కోరు అభ్యర్థనతో జతపర్చి పంపవలెను. మరియు టెండరుసదరు దరఖాస్తునందు తన అడ్రసును స్పష్టముగాను పూర్తిగాను వ్రాయవలెను.

1. టెండరు ఫారముల జారీకి కడపటి దినము
   స్వయముగా పొందుటకు. 28 -4 -75
   పోను ద్వారా పొందుటకు 28 -4 -75
2. ఇ ఎం డిపాజిట్ పొందుటకు కడపటి తేదీ 29—4 -75
3. టెండర్లు దాఖలునకు ఆఖరు తేదీ. 15.00గం. 30—4—75
4. టెండర్లు తెరువబడుటకు కాలము, తేదీ. 15.30గం. 30 -4 -75

డివిజనల్ సూపరింటెండెంట్

వర్క్సు బ్రాంచి - 75 -76. విజయవాడ.

PUB 2-75-76

బహిరంగ ప్రకటన

ఇందు మూలముగా అందరకు తెలియు జేయునది యేమనగా గుంటూరు జిల్లా పత్తెపనల్లిలో గల "శ్రీ శ్రీనివాసమహాల్" సినిమాహాల్ థియేటర్ భాగస్వాములలో ఒకరైన శ్రీ కామన వెంకటేశ్వర్లుగారు, S/O రంగయ్య 1975 సంవత్సరము జనవరి నెల మొదటి వారములో ఆకస్మికముగా మరణించుటచే వారి తాలూకు వారి తల్లిగారైన కామన అంబోజమ్మగారు గాక యితరులు తెలిసైనా హిందూ సక్సెషన్ యాక్టు దాఖలా వారసులు ఉన్న యెడల వారు వారి తాలూకు ధృవీకరింపబడు కాగితములతో వారు స్వయముగా గాని, లేక అథరైజ్డ్ ఏజంట్సు ద్వారాగానీ యీ పబ్లిక్ నోటీసు వెలువడిన నెల రోజులలోగా ఈ క్రింది సంతకముచేసిన వారికి తెలియపర్చవలెను. అలా తెలియపర్చనిచో వారి తల్లివైన అంబోజమ్మగారు మినహా మరి ఎవరు శ్రీకామన వెంకటేశ్వర్లుగారికి వారసులులేనట్లుగా భావించి సదరు విధముగా తీర్మానముచేసుకొని మాక్లయింటు పరం భాగస్తులు భవిష్యత్ కార్యక్రమమును నిర్వహించుకొన గలరని యిందు మూలముగా అందరకు తెలియజేయడమైనది.

(సం.) సాధుసాంబమూర్తి, అడ్వకేటు.
M.A , B.Ed, LL.B.
కత్తెపనల్లి, తేది31—3—75.

సినిమా థియేటర్ అమ్మకము

ప్రసాద్ పిక్చర్ ప్యాలెస్, సినిమా థియేటరు అమ్మబడును. ఈ థియేటరు పశ్చిమ గోదావరి జిల్లా, పక్కిలంక యందు గలదు. సి. సెటందు ఆర్ సి ఏ (రాయల్ డబుల్ ప్రొజక్టర్సు) ఆర్‌సిఏ సౌండ్ సిస్టములతో దిట్టముగా కట్టబడిన పర్మనెంటు థియేటరు. దీని వైశాల్యము ఒకటిన్నర ఎకరములు. వివరములకు : బాక్సు నెంబరు 126, C/o ఆంధ్రపత్రిక, బషీర్‌బాగ్, హైదరాబాద్—29.

ఆంధ్రప్రదేశ్ ప్రభుత్వము

రక్త చందనము వేలము నోటీసు

కడపజిల్లా రాజంపేటలోయుండు రక్త చందనము డిపోలోవున్న రక్త చందనము కలపను రాజంపేట డివిజనల్ ఫారెస్టు ఆఫీసరువారిచే 19—4—75 వ తేది శనివారము, ఉదయము 11 గంటలకు రక్త చందనం డిపో ఆవరణలో బహిరంగముగా వేలము వేయబడును. పూర్తి వివరములు డివిజనల్ ఫారెస్టు ఆఫీసరువారినుండిగాని లేక రాజంపేట పోలీసు రేంజి ఆఫీసరు వారినుండిగాని పొందవచ్చును.

వివరములు

1. క్వాలిటి A1&A2	మజూరు	2—126	టన్నులు
2. క్వాలిటి B1&B2	,,	4—543	,,
3. క్వాలిటి C1& C2	,,	3—430	,,
4. క్వాలిటి D1&D4	,,	7—430	,,
5. రిజెక్టెడ్	,,	6—871	,,
6. డస్టు పొడరు	,,	0—792	,,
7. చిప్పు	,,	3—761	,,
8. పాప్ అండ్ పీసులు	,,	3—099	,,
9. పౌడర్ చిప్పు	,,	0 -749	,,

(సం) సిహెచ్. లక్ష్మిపతి.
డివిజనల్ ఫారెస్టు ఆఫీసరు,
రాజంపేట.

తేది: 25 -3 -75.
స్థలము: రాజంపేట.
DIPR&T No. 454-Advt-75

మాచర్ల గ్రామ పంచాయతీ

టెండరు నోటీసు Roc No. 175/75 - A2

గుంటూరు జిల్లా పల్నాడు తాలూకా మాచర్ల గ్రామ పంచాయితీకి యీ దిగువ షెడ్యూలు దాఖలా అయిటముల పనులు మరియు వస్తువులు నప్పలు చేయుటకు సీలు వేయబడిన టెండర్లు 11—4—75 వ తేది శుక్రవారం సాయంత్రము గం. 4.00 లకు పంచాయితీ ఆఫీసు వద్ద ఎగ్జిక్యూటివు ఆఫీసరుగారిచే గాని, లేదా వారి అధికారము పొందిన వారిచే గాని తీసికొనబడును. మరియు అదే రోజు సాయంత్రము గం.4.30 లకు హాజరైన టెండరుదార్లు లేదా వారి ఏజెంట్ల సమక్షములో అన్ని టెండర్లు పరిశీలింపబడును.

ప్రతి టెండరుదారు షెడ్యూలులోని అయిటముల కెదురుగా చూపిన ధరావత్తు చెల్లించి మాత్రమే టెండరు దాఖలు చేసికొనవలెను.

షెడ్యూలు 1.

వ. నెం.	పనుల వివరములు	ఎస్టిమేటు	ధరావత్తు
1.	పైచేను రోడ్డు వద్ద నుండి రామాటాకీసు వరకు గల రోడ్డుకు తారు వేయుట	రు. పై 4500—00	రు. పై 225—00
2.	గడియార స్తంభము వద్దనుండి పింపాటి రాములు యింటి వరకు గల రోడ్డుకు తారు వేయుట.	4270—00	215—00
3.	2—వ బ్లాకులో అప్పిచెట్టు వద్దనుండి పోతిరమ్మ గుడివరకు గల రోడ్డుకు తారు వేయుట.	4770—00	240—00
4.	11— వ బ్లాకులో శ్రీ ధర సత్యనారాయణ యింటి వద్దనుండి మాంసం మార్కెటు వరకు గల రోడ్డుకు తారు వేయుట.	4050—00	205—00
5.	2— వ బ్లాకులో పోతిరమ్మ గుడి వద్దనుండి చెన్నకేశవస్వామి గుడి వరకు గల రోడ్డుకు తారు వేయుట.	5000—00	250—00
6.	క్రైస్తవ పాలెం (12—వ బ్లాకు)లో బావి త్రవ్వించుట.	4500—00	225—00
7.	14 వ బ్లాకులో అచ్చిరెడ్డిగారి స్థలములో బావి త్రవ్వించుట.	4000—00	200—00
8.	13— వ బ్లాకులో పుల్లారెడ్డి యింటి వెనుక నుండి పిచ్చమాంబి యింటివరకు రోడ్డువేయుట.	1000—00	50—00
9.	గన్ను హావునుకు, పంచాయితీ స్టోర్ క్వార్టర్సుకు వెల్ల వేయించుట.	2000—00	100—00

షెడ్యూలు 2.

1. 1975—76 సం. మునకు ఎలక్ట్రికల్ సామానులు సప్లయి చేయుట. . . .	ధరావత్తు	200—00
2. పిల్లల పార్కులోని ఆటవస్తువులు రిపేరు చేసిబిగించుట (రీ టెండరు)	ధరావత్తు	25—00

రిపేరు చేయవలసిన సామానులు ఆఫీసు వేళల యందు వచ్చి చూచుకొనవచ్చును.

టెండరు షరతులు మరియు తదితర వివరములు ఆఫీసు పని చేయు వేళలయందు తెలిసికొనవచ్చును.

(సం) కె. వి. రామయ్య,
స్పెషల్ ఆఫీసర్, గ్రామ పంచాయితీ, మాచర్ల.

వధువు కావలెను

తొగట వీరక్షత్రియ కులము (వీరభద్ర పల్లా) 430 జీతం, 28 వయస్సుగల గ్రాడ్యుయేట్ యువకునకు చదువు అందం గల అదే కులపు అమ్మాయి కావలెను. వివరాలకు వ్రాయండి: పి. బాలకృష్ణ, 3—2—96, నింబోలిడ్డ, కాచీగూడ, హైదరాబాదు -27.

హోమియోపతి

హోమియోపతి వైద్యవిధానమును తెలుగులో నేర్చుకొనండి. వివరములకు :— ఇండియన్ ఇన్‌స్టిట్యూట్ ఆఫ్ హోమియోపతీ, (సెకండ్ ఫ్లోర్) 3/186, మౌంట్ రోడ్, మద్రాసు—60002.

పేరు మార్పు

శ్రీ పి. శేషయ్య గారి కుమారుడు, 25 సం.ల వయస్సు, H. నెం. 29—28 -74 సీతారామపురం, విజయవాడ టౌన్, సూర్యరావుపేట, పోలీస్ స్టేషన్ నెం. 4, విజయవాడ తాలూకా, కృష్ణాజిల్లాయందు కాపురం వుంటున్న పెనుమర్తి అప్పారావు అను నేను నా ప్రస్తుతపు పేరును ఇకనుండట "పెనుమర్తి భానుప్రసాద్" అని మార్చుకొను చున్నానని యీవిషయమందరికి తెలియ జేయడమైనది. పి. అప్పారావు,

కావలెను

ఈ క్రింది పూళ్లలో ఆంధ్రపత్రిక, సచిత్ర వారపత్రిక, భారతంను వారి స్వంత బాధ్యతపై విక్రయించుకొనుటకు మ్యాన్‌పెండర్లు కావలెను,

ఉరు	జిల్లా
కొండాపురం	కడప
నిజామ్‌సాగర్	నిజామాబాద్
కాల్వకుర్తి	మహబూబ్‌నగర్

మేనేజరు,
ఆంధ్రపత్రిక,
హైదరాబాదు.

అమ్మబడును

అన్ని రకములైన మరియు సైజులలో నట్బోల్టు, ప్రింటింగ్‌లైన్, సామిల్లుల యంత్రములు లభించును. వెంటనే సరఫరా యివ్వబడును. వాయిదాల కొరకుగా సదుపాయ కూడా గలదు. MODI, 28-E, Post Office Road, Madras-1.

పాస్ నెం. 3531

ఆంధ్రప్రదేశ్ ప్రభుత్వము

పశు సంవర్ధక శాఖ

టెండరు నోటీసు

"1975—76వ సంవత్సరము 6నెలలకు (1. 5. 75 నుంచి 31—10—75 వరకు) దిగువ పశువులు కళ్ళ ఆహారము కాటిల్ కండ్రైరీఫారం కాకినాడ స్టోర్స్ మార్కెటింగ్ సెంటర్4 కాకినాడ సెంట్రల్ డ్రైజ్ సెపుల్ అక్షను సెంటర్ రాజానగరము మరియు స్కూలు అప్ యనిమల్ రీ ప్రొడక్షను మండపేటలకు సప్లయి చేయుటకు సీలు వేసిన టెండర్లు సూపరింటెండెంట్ కాటిల్ కండ్రైరీ ఫారము, కాకినాడ వారిచే కోరబడుచున్నవి.

కావలసిన పశువుల ఆహారము.

1. వేరుశనగ పిండి.
2. మొక్కజొన్న.
3. పచ్చ లేక తెల్లజొన్నలు.
4. చేపలపొడి.
5. వరి తవుడు.
6. డిఆయిల్డ్ రైస్‌బ్రాన్.
7. ఉప్పు.
8. వరి గడ్డి.
9. టూపిడూకో పేస్టు.

టెండరు ఫారములు, షెడ్యూళ్ళు, మరియు నిబంధనలు రు. 5—20లు చెల్లించి సూపరింటెండెంట్, కాటిల్ కండ్రైరీ ఫారము, కాకినాడ వారినుండి కార్యాలయము పనిచేయు ఏ రోజునైనా పొందవచ్చును. సీలు వేసిన టెండర్లు 25—4—1975 తేదీ సా: 4.00 గంటల వరకు తీసుకోబడి తిరిగి అదేరోజు సాయంత్రం. 4. 15లకు తెరువబడును.

టెండరు ఫారములు మార్చుకొనుటకు సీలు లేనివి, టెండర్లు పంపు కవరుపై 1975—76 సంవత్సరము 6 నెలలకు పశువులు, కోళ్ళు, ఆహారము సప్లయి చేయుటకు టెండర్లు అని వ్రాయాలి.

(సం) యస్. వెంకటయ్య
సూపరింటెండెంట్.
కాటిల్‌కండ్రైరీ ఫారము, కాకినాడ.

విజయవాడ మునిసిపాలిటి

ప్రకటన

RCG. 5-13727/69 26-3-75

ది. 16.12.69 నెం. యం. యస్. 958 రు గల ప్రభుత్వపు ఉత్తరువులో విజయవాడ పట్టణమునకు సెక్షను 14 యొక్క 1920 టవును ప్లానింగుయొక్క క్రింద మాస్టరు ప్లాను మంజూరు చేయబడినది. సదరు ఉత్తరువుననుసరించి యీ దిగువ తెలుపబడిన ప్రాంతములు సదరు మంజూరు కాబడిన మాస్టరు ప్లాను నందు చేర్చబడినది.

1. జక్కంపూడి
2. అంబాపురం
3. గుణదల
4. రామవరప్పాడు
5. ప్రసాదంపాడు.
6. కానూరు
7. ఎనికేపాడు.
8. ఎనమలకుదురు
9. తాడికదప.
10. పటమట
11. భవానీపురం.
12. గొల్లపూడి
13. పాయకాపురం
14. తాడేపల్లి
15. కుంచెనపల్లి.
16. ఉండవల్లి.

సదరు ప్రాంతములకు చెందిన వాస్తవ్య లెల్లరు తమచే నిర్మాణము చేయబడు మాతన కట్టడములు, ప్లాటుల విభజనకు సంబంధించిన మంజూరు దరఖాస్తులు, పరిక్రమలు స్థాపించుటకు సంబంధించిన లైసెన్సులు వగైరాలు కొరకు ఆయా ప్రాంతములకు సంబంధించిన పంచాయితీల ద్వారా గాని లేక నేరుగా గాని తప్పనిసరిగా విజయవాడ పురపాలక సంఘ కార్యనిర్వాహకోద్యోగి గారి అనుమతి పొందనిదే, సదరు కార్యక్రమములు చేపట్టరాదనియు అందులకు భిన్నముగా వ్యవహరించే యెడల, మంజూరు కాబడిన మాస్టరు ప్లానులోని నిబంధనల ననుసరించి చర్య గైకొనబడునని యిందు మూలముగా తెలియచర్చడమైనది.

పై నుదహరించబడిన విషయములు తాలూకు వివరములు, విజయవాడ పురపాలక సంఘ కార్యాలయములోని టవునుప్లానింగు ఆఫీసరు గారి ఆఫీసునుండి పురపాలక సంఘ కార్యాలయము పని చేయు వేళలలో తెలుసుకొనవచ్చును.

(సం) జి. పి. రావు,
కమిషనరు మరియుస్పెషల్ఆఫీసరు

ఏజంట్లు కావలెను

మా కార్పెట్లు, జెక్షిట్లుకు ఆర్డర్లుబుక్ చేయుటకు కమిషన్ ఏజంట్లు కావలెను. వ్రాయండి: Thiruvalar Textiles, Bhavani 638301

చిలకలూరిపేట పురపాలక సంఘము

నోటిఫికేషను

1920 వ సంవత్సరపు ఆంధ్రప్రదేశ్ పట్టణ ప్రణాళికా చట్టము (ఆంధ్రప్రాంతం) 1920 వ సం. పు 12 వ సెక్షన్ లోని రూల్ 49 క్రింద ప్రకటించిన ప్రకటన.

ఈ దిగువ కనిపించే నోటిఫికేషను GO MS. No. 7 M. A తేది 4—1—75 న ఆంధ్రప్రదేశ్ ప్రభుత్వ గెజెట్టులో ప్రకటించబడ్డది.

1920 వ సంవత్సరపు ఆంధ్రప్రదేశ్ పట్టణ ప్రణాళికా చట్టం లోని 12 వ సెక్షను ప్రకారం ఆంధ్రప్రదేశ్ గవర్నరు వారు క్రింద ఉదహరించిన పురుషోత్తమ పట్నం ఉత్తరపు పైపు విస్తరణ సవివరణ పట్టణ ప్రణాళిక పథకము తయారు చేసి ప్రకటించి ప్రభుత్వమువారి మంజూరు కొరకు 31—3—1977 లోగా దాఖలు పరచవలసినదిగా ఆదేశించడమైనది.

పురుషోత్తమపట్నం ఉత్తరపు పైపు విస్తరణ సవివరణ పట్టణ ప్రణాళిక పథకము పొద్దులు:—

తూర్పు:— సర్వే నెం. 226 డొంక
దక్షిణము:— సర్వే నెం. 253 డొంక
పడమర:— సర్వే నెం. 318 డొంక&
సర్వే నెం. 260 డొంక భాగము
ఉత్తరము:— సర్వే నెంబరు 259, 209, 212 మరియు 213 యొక్క దక్షిణపు పొద్దులు.

పై పథకమునందు ఆమరియుండు పురుషోత్తమ పట్నం యొక్క సర్వే నెంబరు 254, 211, 255, 210, 258, 257 మరియు 256.

సవివరణ పట్టణ ప్రణాళికా పథకము యొక్క విస్తీర్ణము 81—37 యకరములు.

2. 1920 సంవత్సరపు ఆంధ్రప్రదేశ్ (ఆంధ్ర ప్రాంతము) పట్టణ ప్రణాళికా చట్టములోని సెక్షను 17 ప్రకారము పథకములో చేర్చబడిన టువంటి విస్తీర్ణము గల స్థలములో పురపాలక సంఘము వారికి గాని లేక బాధ్యతగల అధికారికి గాని దరఖాస్తు చేసుకొని అనుమతి పొందనిదే ఏ వ్యక్తికి గాని స్థలముల విషయములో ఒడంబడికలు చేసుకొనడం గాని, కట్టడములు ప్రారంభించడము గాని మొదలగునవి చేయకూడదు.

3. 1920 సం.పు ఆంధ్రప్రదేశ్ (ఆంధ్రప్రాంతం) పట్టణ ప్రణాళికాచట్టం లోని సెక్షను 23 క్రింద పట్టణ ప్రణాళికా పథకము చేయుటవలన అందులోని అస్తులయొక్క యజమానులనుండి సం.నకు అభివృద్ధివంద (Betterment Contribution) సదరుపథకములోస్థిరపరచిన, విధించిన ధరప్రకారము కొన్ని సంవత్సరములపాటు వసూలు చేయుటకు పురపాలక సంఘము వారికి అధికారమున్నది. సెక్షను 14క్రింద వారు పథకము మంజూరు చేసి ప్రకటన ప్రచురించిన తరువాత నుండి సెక్షను 26 ఉపసెక్షను (1) క్రింద సదరు అభివృద్ధి వంద అస్తిపై మొదటి విధింపుగా ఉండునన్నీ, భూమి శిస్తు ప్రభుత్వము వారికి బాకీ యున్న, ముందుగా చెల్లించవలసినదనన్నీ మరియు సదరు విధించిన మొత్తము సాలు వందా ఆరు మాసములకొక సారి వాయిదాలుగా చెల్లించవలయును.

4 ఆంధ్రప్రదేశ్ (ఆంధ్రప్రాంతం) పట్టణ ప్రణాళికా నిబంధనలోని నిబంధన 65 క్రింద (1) 10 లేక 12 క్రింద ప్రకటన ప్రచురించిన తరువాత సదరు ప్రకటనలోని విస్తీర్ణములో ఆవరణములో, వ్యక్తి యొక్క పేరు మార్పు చెందినను, వ్యక్తి మార్పు చేయునది అట్లు మార్పు చేయుచూ దస్తావేజులు జరిగిన లేక రిజిస్టరు అయిన పక్షమున రిజిస్టరు అయిన తరువాత లేక దస్తావేజు అమలు జరుగక, మార్పు అనులు జరిగిన తరువాత మూడు మాసములలోపుగా పురపాలక సంఘ కమిషనరు గారికి సమాచారం తెలియజేయవలయును.

(2) సెక్షను 10 లేక 12 క్రింద ప్రకటన ప్రచురణ చేయబడిన తర్వాత సదరు ప్రకటనలోని విస్తీర్ణంలో ఏ స్థలం యొక్క యజమానులైనా చనిపోయిన యెడల సదరు స్థలము చనిపోయిన వ్యక్తి యొక్క పేరునుండి వారసత్వం క్రింద ఎవరికి మార్పు చెందినది చనిపోయిన ఒక సంవత్సరములోపల సదరు మార్పును వ్రాతమూలకంగా పురపాలక సంఘ కమిషనర్ గార్కి తెలియజేయవలయును.

(3) నిబంధన ప్రకారము పురపాలక సంఘ కమిషనర్‌గారు సూచించిన సమయాల సమాచారము తెలియజేయవలయును. తరువాత వ్యక్తిగాని లేక ఏ వ్యక్తికి పేరు మార్పు చెందినది అను విషయములగురించి పురపాలక సంఘ కమిషనరుగారు సదరు మార్పును సూచించు పత్రము సాక్ష్యము నిమిత్తము దాఖలు చేయువలసినది కోరిన యెడల సదరు వ్యక్తి దాఖలు చేయుటలో బాధ్యుడు మరియు,

(4) పై విధముగా మార్పు జరిపించిన వ్యక్తి పురపాలక సంఘ కమిషనర్ గార్కి సమాచారము తెలియచర్చు పర్యంతము లేక పురపాలక సంఘ పుస్తకములో సదరుమార్పు జరిగే వర్యంతము సదరు మార్పు అయిన స్థలము పై విధించబడిన అభివృద్ధి వందా కట్టు బాధ్యత కొనసాగును. అయితే ఈ నిబంధనకు మార్పు జరుగదు.

(ఎ) సదరు వందా చెల్లించు బాధ్యత మార్చుపొందిన వ్యక్తి మీద వుండును. లేక

(బి) సెక్షను 25 లోని ఉప సెక్షను(1) ప్రకారం సంఘ మునకు ముందు హక్కు అధికారము.

(సం) బి. శ్రీనాథరావు,
కమిషనరు మరియు స్పెషల్ఆఫీసరు
చిలకలూరిపేట మునిసిపాలిటి.

నేటి ప్రఖ్యాత వైద్యులలో ఒకరు

పళని డాక్టరు కాళివిత్తు R.M.P.

(Ind) V.V.C., A.M.I.H.

మా సంస్థానికి విచ్చేస్తున్నారు.

అన్నిరకముల పురుష వ్యాధులు, ఉబ్బసం, చర్మవ్యాధులు, పైల్సు, గ్యాస్ ట్రబుల్ మరియు అన్ని రకముల జబ్బులకు స్వయంగా చికిత్స చేస్తారు.

ఒక నెల దినములు చికిత్స కొరకు

పైల్సుకు పెట్టు	రు. 90—00
ఆస్తమా పెట్టు	రు. 34—00
చర్మవ్యాధులకు పెట్టు	రు. 31—00

మద్రాసు బ్రాంచి: నెం.45. సైదాపేట్ వీధి, మన్నడి (ఫోను : 21448)
మద్రాసు—1లోని మా గ్రూపు డాక్టర్లను ప్రతినెల 1 నుండి 7 వరకు కలిసి మందులు పొందవచ్చు.

ప్రతి నెల మా డాక్టర్లను దిగువ ప్రదేశములలో కలుసుకోవచ్చును.

నెల్లూరు :	6—5—75	శ్రీ కనకలాల్జీ జె. డి. పిడి ఉ: 9—00 నుండి సా: 4—00 వరకు
తిరుపతి :	7—5—75	హోటల్ భీమాస్, రైల్వే స్టేషను వద్ద ఉ: 9—00 నుండి మ. 12—00వరకు
చిత్తూరు :	7—5—75	ఎం. ఎస్.ఆర్. లాడ్జి, హైరోడ్ మ. 2—00 నుండి సా: 4—00.వరకు

N. B. సిద్ధ అవుషధాలు నెలలు తరబడి తీసుకోనవసరం లేదు.

PALANI SIDDHAR VAIDYASALAI,
Phone : 16, Palani-624601, Tamilnadu.

శ్రీరాఘవేంద్రస్వామి బృందావనము

బరఖత్పురా, హైదరాబాదు.

చిట్ టెండరు నోటీసు

ఈ క్రింద ఉదహరించిన పనికి సీలువేసిన టెండర్లు రిజిస్టరైన కంట్రాక్టర్లనుండి ఎల్.ఎస్. కాంట్రాక్టు పద్ధతిమీద తేదీ 15—4—75 సా. 3 గం. వరకు పై దేవస్థానపు గౌరవ సలహా ఇంజనీరు గారిచే, పై స్థలమునందు తీసుకొనబడును (హావుసింగ్‌బోర్డ్ వెనుక).

పని పేరు	పనికి ఎస్టిమేటు చేయబడ్డ సొమ్ము	టెండరు పత్రము ఖరీదు	ధరావత్తు సొమ్ము	పని పూర్తి చేయు కాలము
ప్రాకారము, భోజనశాల, వంటశాల నిర్మాణము ప్లాన్‌ల ప్రకారము.	రు. 2,48,000	రూ. 15	రూ. 6,200	పనిచేయు నెలలు

టెండరు పత్రములు అదే రోజున సాయంత్రం 4 గంటలకు టెండరుదారులు లేక వారిచే నిర్దేశింపబడిన అధికారుల సమక్షములో తెరువబడును. ధరావతు సొమ్ము మేనేజరు, రాఘవేంద్ర స్వామి మఠము పేరు మీదుగా బాంక్ డ్రాఫ్టులు తీసికొని జమ చేయవలెను.

ఏ ఒక్క టెండరు లేక టెండర్లు యే కారణము లేకుండా తిరస్కరించు అధికారమును మఠమువారు కలిగి ఉన్నారు. టెండరు పత్రములకై దరఖాస్తులు క్రింది సంతకముదార్లకు తేదీ 8 -4 -75 మ. 12 గంటలకు ముందుగా చేరవలయును.

ఇతర్రా ఏ విధమైన సమాచారమునకు క్రింద సంతకముదారును పని జరుగు స్థలములో ఉ. 10 గంటల నుండి 12 గంటలలో కలిసి పొందవచ్చును.

బరకత్పురా,
హైదరాబాదు.

గౌరవ ఇంజనీరు
శ్రీ రాఘవేంద్ర స్వామి బృందావనం.

దక్షిణ మధ్య రైల్వే

టెండరు నోటీసు

No. 3-1975 Dt. 24-3-75

ఈ క్రింద వివరించిన పనులకు ఆయా పనికి యెదురుగా తెలుపబడిన తేదీనాడు సాయంత్రము 3 గంటలవరకు సీలువేసిన టెండరు! యీ క్రింది సంతకముదారుచే దాఖలు చేయగోరడమైనది.

అయిటము నెంబరు	పనిపేరు	సుమారు విలువ	ఎర్నెస్టు సొమ్ము	టెండరు అందుకొన బడు తేదీ
		రు.	రు.	
1.	దోర్నకల్ — విజయవాడ సెక్షన్. కొండపల్లి రైల్వే స్టేషన్‌వద్ద ధర్మల్ పవర్‌స్టేషనుకు కట్టడలచిన సైడింగ్‌కు సంబంధించి గట్టు యేర్పాటుకు మట్టి పని, బ్లాంకెటింగుపకు మరియు ప్యాకింగుపకు బి.ఆర్ నెం. 772/1X1.22 ఎంస్టాల్, వకు విస్తరింపుపనికి మొరము నప్పలు చేయుట.	218000	5450	29.4.75
2.	తెనాలి — గుంటూరు సెక్షన్. మద్రాసు — కలకత్తారోడ్‌మీద కె. ఎం. 20 -4 -5 (వైలు250—1) వద్ద గల రైల్వే వంతెన నిర్మాణము.	263000	6575	29.4.75
3.	దోర్నకల్ — విజయవాడ సెక్షన్. కొండపల్లి — ప్రస్తుతపు నెం. 144 లెవల్ క్రాసింగ్‌వకు బదులుగా కే. ఎం. 568 -8 -9 వద్దగల రోడ్ హావర్ బ్రిడ్జినిర్మాణము.	520000	13000	15.5.75
4.	నిడదవోలు — పరసపూరు సెక్షన్. నేషనల్ హైవే నెం. 5 — తణుకుబైపాస్ రోడ్ కి. మీ 139—2—3 (వైలు 355—5 -6) వద్ద రోడ్ హావర్‌బ్రిడ్జి నిర్మాణము.	230000	5750	15.5.75
5.	గుడివాడ — భీమవరం సెక్షన్. ఉప్పులేరు అభివృద్ధి పథకము — కి. మీ 86—2 -3 వద్ద బ్రా నెం. 149 ఆలపాడు మరియు ఆకివీడు స్టేషనుల మధ్య — వాల్ పింగ్ వీధ 4 -18.3 మీటర్ల గర్డర్లతో విస్తరణ.	700000	17500	31.5.75

టెండరు నిర్ణీత ఫారములో వుండవలెను. ఈ ఫారములకు యీ క్రింది సంతకముదారుని ఆఫీసు నుండి సెట్టు ఒకటికి రు. 10 వంతున చెల్లించి నెం. 1, 2 అయిటములకు తేదీ 26—4—75 నాడున్ను, నెం. 3 4 యిటములకు 13—5—75 నాటనున్నూ నెం. 5 వ అయిటములకు 29—5—75 నాడున్ను సాయంత్రము 3 గంటలలోగా స్వయముగా చెల్లించి పొందవచ్చ

గంటల పంచాంగం

శ్రీ ఆనంద సం. ఫాల్గుణ బహుళ దశమి 1975 ఏప్రెలు 6 ఆదివారం బహుళ దశమి ప. 11 –02, శ్రవణం వ. 1 –09, వర్జ్యం సా. 5 –39 ల 7 –27 కు.

1975 ఏప్రెలు 7 సోమవారం బహుళ ఏకాదశి వ. 1 –31, ధనిష్ఠ సా. 4 –09, వర్జ్యం రా. 12 –15 ల 2 –03 కు.

ఆంధ్రపత్రిక

ఒరులేయవి యొనరించిన
నరవర యప్రియము తన మనంబునకును దా
నొరులకు నవి సేయకునికి
పరాయణము పరమ ధర్మోపధిమల కెల్లన్.
(మహాభారతము)

శ్రీ ఆనంద సం. ఫాల్గుణ బహుళ దశమి – ఆదివారం

రాష్ట్రపతి హెచ్చరిక

దేశంలో శాంతియుత వాతావరణాన్ని పరిరక్షించుకోవడం అత్యంత ఆవశ్యకమని, దౌర్జన్యకాండకు దారి తీయగల కార్యకలాపాలకు పాల్పడినట్లయితే అసలే గడ్డుగా ఉన్న ఆర్థిక పరిస్థితి మరింత అధ్వాన్నమవడమే గాక, దేశ సుస్థిరతకు, సార్వభౌమాధికారానికి ప్రమాదం ఏర్పడుతుందని రాష్ట్రపతి శ్రీ ఫక్రుద్దీన్ అలీ అహమ్మద్ మొన్న గవర్నర్ల సభలో చేసిన హెచ్చరిక గమనించదగ్గది. ప్రస్తుతం శాంతి వాతావరణానికి కలిగిన భంగపాటేమిటి, రాష్ట్రపతి భయపడుతున్నంతగా ప్రమాదకర పరిణామాలు సంభవమా అన్న విషయంలో ఏకాభిప్రాయం ఉండకపోవచ్చు. నిజానికి రాష్ట్ర గవర్నర్లు తమ తమ రాష్ట్రాలలో శాంతి భద్రతలకు వాటిల్లుతున్న చెలుపు గాని, రాజకీయ సుస్థిరతను దెబ్బతీయగల ప్రమాదం గానీ ఏమీ లేదనే అభిప్రాయపడుతున్నారు. కాని ఏ మార్పు లేకుండా మరి కొంత కాలం ఇలాగే కొనసాగితే సార్వభౌమాధికారానికైతం ముప్పు తెచ్చిపెట్టగల ప్రమాదకర పరిణామాలు సంభవమవడంలో సందేహం లేదు. ఈనాటి పరిస్థితిని జాగ్రత్తగా గమనించిన ఎవరికైనా అటువంటి లక్షణాలు అందులో నిహితమై ఉన్నట్లు స్పష్టంగా గోచరం కాగలదు.

దేశానికి స్వాతంత్ర్యాన్ని సంపాదించుకున్న తరువాత ప్రజాస్వామిక పంథాలో పంచవర్ష ప్రణాళికల ద్వారా శీఘ్రకాలంలో అభివృద్ధి సాధించాలని, ఆ అభివృద్ధితోపాటు సాంఘిక న్యాయాన్ని ప్రజలకు సమకూర్చాలని నిశ్చయించుకున్నాం. ఇప్పటికి 27 ఏళ్లు గడచినా రాష్ట్రపతి అన్నట్లు అభివృద్ధి, ఆ అభివృద్ధితోపాటు సాంఘిక న్యాయ సాధన క్రియాశూన్యమైన నినాదంగా మాత్రమే మిగిలిపోయింది. గరీబీహటావో కార్యక్రమాన్ని వాగ్దానం చేసినప్పటికీ దారిద్ర్యం తొలగిపోగల సూచన లేవీ కన్పించకపోగా ఇప్పటికింకా జనాభాలో 40 శాతం మంది కనీస ప్రాథమిక అవసరాలకైనా నోచుకోలేదు. 'ఖైదీలకు లభించేపాటి అయినా ప్రతి కుటుంబానికి అన్నవస్త్రాలు లభిస్తే చాలున'ని కొందరు వాపోవుతున్నారంటే దేశం ఏ స్థితిలో ఉన్నదో ఊహించవచ్చు. ఒక వైపు దారిద్ర్యం, నిరుద్యోగం, మరోవైపు ఉత్పత్తికి దోహదకారి వ్యయంతో పెరుగుతున్న ద్రవ్యోల్బణం, ఇవి చాలవన్నట్లుగా సర్వ వ్యాపకమైన అవినీతి – ఇది ఈనాటి పరిస్థితి. జన జీవితాన్ని దుర్భరం చేయడానికి ఇంతకన్నా కావలసిందేమి? ఈ పరిస్థితిలో కొద్ది సంవత్సరాలలోనె దేశంలో ఆరాచకం ఏర్పడి, నియంతృత్వానికి దారి తీయవచ్చని మాజీ రాష్ట్రపతి శ్రీ వి. వి. గిరి అంతటి వారు హెచ్చరిస్తున్నారం టే ఆశ్చర్యం ఏమీ లేదు.

ఎటు వంటి అరాచకానికైనా ప్రజలలో ఏర్పడే తీవ్రమైన అసంతృప్తే మూలం. ఎవరు హింసాచర్యలు ప్రేరేపించినా లేక ప్రజలలో కొన్ని వర్గాలవారు అందుకు పాల్పడటం జరిగినా ఈ అసంతృప్తే. అన్నిటికి మూలం ఈ ఆర్థికమైన హెచ్చరిక గమనించదగ్గది. ప్రస్తుతం శాంతి వాతావరణానికి కలిగిన భంగపాటేమిటి, రాష్ట్రపతి భయపడుతున్నంతగా ప్రమాదకర పరిణామాలు సంభవమా అన్న విషయంలో ఏకాభిప్రాయం ఉండకపోవచ్చు. నిజానికి రాష్ట్ర గవర్నర్లు తమ తమ రాష్ట్రాలలో శాంతి భద్రతలకు వాటిల్లుతున్న చెలుపు గాని, రాజకీయ సుస్థిరతను దెబ్బతీయగల ప్రమాదం గానీ ఏమీ లేదనే అభిప్రాయపడుతున్నారు. కాని ఏ మార్పు లేకుండా మరి కొంత కాలం ఇలాగే కొనసాగితే సార్వభౌమాధికారానికైతం ముప్పు తెచ్చిపెట్టగల ప్రమాదకర పరిణామాలు సంభవమవడంలో సందేహం లేదు. ఈనాటి పరిస్థితిని జాగ్రత్తగా గమనించిన ఎవరికైనా అటువంటి లక్షణాలు అందులో నిహితమై ఉన్నట్లు స్పష్టంగా గోచరం కాగలదు.

దేశానికి స్వాతంత్ర్యాన్ని సంపాదించుకున్న తరువాత ప్రజాస్వామిక పంథాలో పంచవర్ష ప్రణాళికల ద్వారా శీఘ్రకాలంలో అభివృద్ధి సాధించాలని, ఆ అభివృద్ధితోపాటు సాంఘిక న్యాయాన్ని ప్రజలకు సమకూర్చాలని నిశ్చయించుకున్నాం. ఇప్పటికి 27 ఏళ్లు గడచినా రాష్ట్రపతి అన్నట్లు అభివృద్ధి, ఆ అభివృద్ధితోపాటు సాంఘిక న్యాయ సాధన క్రియాశూన్యమైన నినాదంగా మాత్రమే మిగిలిపోయింది. గరీబీహటావో కార్యక్రమాన్ని వాగ్దానం చేసినప్పటికీ దారిద్ర్యం తొలగిపోగల సూచన లేవీ కన్పించకపోగా ఇప్పటికింకా జనాభాలో 40 శాతం మంది కనీస ప్రాథమిక అవసరాలకైనా నోచుకోలేదు. 'ఖైదీలకు లభించేపాటి అయినా ప్రతి కుటుంబానికి అన్నవస్త్రాలు లభిస్తే చాలున'ని కొందరు వాపోవుతున్నారంటే దేశం ఏ స్థితిలో ఉన్నదో ఊహించవచ్చు. ఒక వైపు దారిద్ర్యం, నిరుద్యోగం, మరోవైపు ఉత్పత్తికి దోహదకారి వ్యయంతో పెరుగుతున్న ద్రవ్యోల్బణం, ఇవి చాలవన్నట్లుగా సర్వ వ్యాపకమైన అవినీతి – ఇది ఈనాటి పరిస్థితి. జన జీవితాన్ని దుర్భరం చేయడానికి ఇంతకన్నా కావలసిందేమి? ఈ పరిస్థితిలో కొద్ది సంవత్సరాలలోనె దేశంలో ఆరాచకం ఏర్పడి, నియంతృత్వానికి దారి తీయవచ్చని మాజీ రాష్ట్రపతి శ్రీ వి. వి. గిరి అంతటి వారు హెచ్చరిస్తున్నారం టే ఆశ్చర్యం ఏమీ లేదు.

ఎటు వంటి అరాచకానికైనా ప్రజలలో ఏర్పడే తీవ్రమైన అసంతృప్తే మూలం. ఎవరు హింసాచర్యలు ప్రేరేపించినా లేక ప్రజలలో కొన్ని వర్గాలవారు అందుకు పాల్పడటం జరిగినా ఈ అసంతృప్తే. అన్నిటికి మూలం ఈ ఆర్థికమైన దుస్థితి. కనీసావసరాలైన గింజ, బట్ట కూడా అమరని స్థితిలో అది ప్రజాస్వామ్యమైనా, సోషలిజమైనా మరే ఇజమైనా ఒక్కటె. మన ఆర్థికవ్యవస్థ గురించి గాని, ప్రణాళికాబద్ధమైన పురోభివృద్ధి గురించి గాని ఎంత గొప్పగా చెప్పుకున్నా జీవితంలో అనుభవానికి వచ్చే ఫలితాలనుబట్టి వాటి ప్రశస్త్యాన్ని ప్రజలు నిర్ణయిస్తారు.

కనుక ఈనాటి పరిస్థితులలో గర్భితమై ఉన్న ప్రమాదాన్నిగురించి ప్రభుత్వానికి ఏ కాస్త గ్రహింపు కలిగినా, దౌర్జన్య చర్యలకు ప్రేరేపకులెవరు అన్న మీమాంస విరమించి, ఈ వాతావరణానికి మూలమైన అసలు సమస్య లెటువంటివి, వాటిని పరిష్కరించడానికి తక్షణం తీసుకోవలసిన చర్య లెటువంటివి అన్నదానిని గురించి ఆలోచించవలసి ఉంటుంది. ప్రభుత్వ కృషి ఫలితాలు జనజీవితంలో ప్రసరించగలిగినప్పుడు దేశానికి ఎవరివల్ల ఎటువంటి ప్రమాదం రాదు.

కేంద్రరాష్ట్రప్రభుత్వాలపై గవర్నర్లకినుక

న్యూఢిల్లీ, ఏప్రిల్ 5: రాష్ట్రాలు – కేంద్రం మధ్య జరిగే వ్యవహారాలలో తమను ఖాతరు చేయడంలేదన్న భావాన్ని రాష్ట్రాల గవర్నర్లు అభిప్రాయపడ్డారు. తమను కూడా కాస్త రంగంలో వుండనివ్వాలని, కనీసం ముఖ్యమంత్రుల ఉత్తర ప్రత్యుత్తరాలు జరిగేటపుడునూ తమను సంప్రదించుతూ వుండాలని కోరారు.

గవర్నర్ల వార్షిక సమావేశం నిన్న ప్రారంభమయింది. 9 మంది గవర్నర్లు నిన్న హాజరైనారు. వారు రాష్ట్రపతి వెల్లడించిన భావాలను స్థూలంగా సమర్థించారు. అయితే ఆర్థిక రంగంలో పన్నులు, భారాలు పుంటుపున్న టికీ, రాష్ట్రాలలో రాజకీయ స్థిరత్వానికీ, శాంతి భద్రతలకు తీవ్రమయిన ప్రమాదం ఏమీ ఏర్పడలేదన్న ఆయన అభిప్రాయంతో మాత్రం ఏకీభవించలేకపోయారు.

కొందరు లేఖ పద్ధతి సంతృప్తికరంగా పనిచేయడం లేదని చెప్పారు. సేకరణ కార్యక్రమాన్ని న్యాయస్థానాలు తరచు ఇంజెంక్షన్లు ద్వారా అడ్డుకుంటున్నవని, కనుక వాటిని నిరోధించే చర్యలు అవసరమని విశదం చేశారు. విశ్వవిద్యాలయాల నిధుల మంజూరు సంఘం స్కేళ్లు, అధ్యాపకులకు ఎర్పింప జేయటంలో చాలా జాగ్రత్త వహించాలని, రాష్ట్రాల ఏలికలకు — ఉపాధ్యాయులకు మధ్య తరచు బాలాబాలా పరీక్షకు ఇది కారణమవుతోందని వాదించారు. కేవలం ఒక వర్గానికి ఇలా పెంచుతూపోవడం ప్రమాదకర పరిణామాన్ని సృష్టించగలదని, పెకంఖరీ, ఎలిమెంటరీ ఉపాధ్యాయులు, ఇంకా ఇతర ప్రభుత్వ సిబ్బందికూడా ఇలాగే కోరగలరని హెచ్చరించారు. ధరల పెరుగుదల, సరుకు కొరత మూలంగా సామాన్య ప్రజలకు కలుగుతున్న కష్టనష్టాలను గురించి వారు ప్రస్తావించారు. ముఖ్యంగా అహోరరంగంలో ప్రభుత్వ వంపిణీ వ్యవస్థను బాగా కట్టుదిట్టం గావించాల్సిన ఆవశ్యకత కలదని వివరించారు.

శాంతి, భద్రతల పరిస్థితిపై బీహారు గవర్నరు శ్రీ భండారే ఒక్కరే వేరే అభిప్రాయం వ్యక్తం చేశారు. తమ రాష్ట్రంలో వ్యాపిస్తున్న నక్సలైట్ కార్యకలాపాలవల్ల, ఆయన ఆందోళన వ్యక్తం చేశారు.

మధ్యప్రదేశ్ గవర్నరు శ్రీ సత్యనారాయణ సిన్హా నిన్నటి చర్చలలో శ్రీ జయప్రకాశ్ ఉద్యమాన్ని ప్రస్తావించారు. దానిని తీవ్రంగా విమర్శించారు.

వారణాశి, ఏప్రిల్ 5: కాశీ విద్యాపీఠం ఉపాధ్యక్షులు డా. బి. వి. కేస్కర్ రాజీనామా చేసినట్లు ఇక్కడి అధికార వర్గాలు నేడు వెల్లడించాయి.

మాడూరిసమస్య

ఎదులాబాద్ నల్లా సమస్య

(10 రు. బహుమతి పొందిన లేఖ)

మా వూరిలో 5 సం.ల క్రితం భూమిలో నల్లాపైపులు వేసారు. కాని యింతవరకు నల్లాలు లేవు.

సి.హెచ్. నరసింహ్మ, 9తరగతి. జడ్పిసి. హైస్కూలు, ఎదులాబాద్, హైదరాబాద్ జిల్లా.

పెట్రోలు ధరల సమస్య-ఒక పరిశీలన-2

(మొదటి వ్యాసం 3–వ తేది పత్రికలో ప్రచురితమైంది.)

రెండవ యుద్ధం మొదలయ్యే నాటికి మధ్య ప్రాచ్యంలో త్రవ్వబడిన ముడి నూనెలో సగం పైగా యూరపు దేశంలోని కర్మాగారాలలో శుద్ధి చేయబడుతుండేది. రెండవ యుద్ధంలో ఆ కర్మాగారాలన్నీ బాంబులదాడికి నేలమట్టమైపోయాయి. యూరపు ఆర్థిక వ్యవస్థల పునరుద్ధరణకు అమెరికా అందజేసిన సహాయం నూనె కర్మాగారాలకు వర్తించలేదు. సూర్యల్ ప్లాన్‌లోని యీ విధానం వలన అమెరికన్ ట్రైడ్‌టు కంపెనీలు కొన్ని తమంతట తాము ముందుకు వచ్చి యూరపులో నూనె కర్మాగారాలు నెలకొల్పాయి. యుద్ధానంతర పెట్రోలియం పరిశ్రమమీద అమెరికా అధికారం మరింత గట్టిపడింది.

రెండవ ప్రపంచ యుద్ధం తర్వాత మధ్య ప్రాచ్య దేశాలు తమ నూనెవనరులు పశ్చిమ దేశాలకు ఎంత అవసరమో గమనించాయి. 1951 లో యిరాన్ ఆంగ్లో యిరానియన్ ఆయిల్ కంపెనీని జాతీయం చేసింది. దీనితో మార్షల్ ప్లాన్ పథకాలకూ, యూరపులో విస్తరించిన నాటో సేవలకుసరాలకూదెబ్బతగిలింది. క్రమంగా మిగిలిన దేశాలు కూడా నూనె గనులమీద తమ ఆధిపత్యాన్ని స్థాపించుకోవడానికిపూనుకున్నాయి. ఆరవ జాతీయవాదం యింధుకు దోహదం చేసింది. అయితే, తమ ఆర్థికాభివృద్ధి పథకాలకు విదేశ మారకం కావల్సి వున్నది. పరిశీలకుల అభిప్రాయాలు బహుత్రరంగా రూపొందాయి 1949,1956 1967 లలో జరిగిన మూడు యుద్ధాలలో అరబ్ ప్రపంచాన్ని కోల్పోయింది. ఈ రెండు కారణాల దృష్ట్యా అరబ్‌దేశాలు పశ్చిమ దేశాలను దూరం పెట్టుకునే విధానాలు పూర్తిగా కొనసాగించలేక పోయాయి. సరోవైపు పశ్చిమ పారిశ్రామికవేత్తలు అరబ్ ప్రాంతంలో తమపెట్టుబడిని విస్తరింప చేయడానికి జంకుతున్నారు. ఇందుకు మొదటి కారణం రాజకీయమైన అనిశ్చిత పరిస్థితి. రెండవది, ఆ దేశాలలో రోడ్లు, రైళ్లు వంటి రవాణా సౌకర్యాలు, వార్తా సౌకర్యాలు, గృహవసతులు లేకపోవడం. క్రొత్త నూనెగనులు కనుగొనే అవకాశాలు కూడా సన్నగిలి పోతున్నట్లు శాస్త్రజ్ఞులు భావించారు. ఈ పరిస్థితులన్నీ నూనె ఉత్పత్తి ఉన్న స్థాయిలోనే నిలిచిపోయింది. 1973లో జరిగిన అరబ్ –ఇజ్రాయిలు యుద్ధంలో మొదటిసారిగా అరబ్బులు ఇజ్రాయిలు మీద కొంతవరకు దెబ్బతీసి రాజకీయాకంగానూ సైనికంగానూ తమ ప్రతిష్ఠను పెంచుకున్నారు. నూతనశక్తిని సంతరించుకున్నారు. తమ వనరులను సంగా వినియోగించుకుని, అరబ్ దేశాలు ఆర్థికంగాను సైనికంగాను బలపడటానికి నిశ్చయించుకున్నాయి. ముడిచమురు ఇందుకు ప్రధాన సాధనంగా ఉపకరించింది. అప్పటి లిబియా అధ్యక్షుడైన కర్నల్ గడ్ఫీ మొట్టమొదటగా ముడిచమురు ధరలు పెంచాలని వాదించాడు. రెండు నెలలోపల అరబ్బుల ధరలను పదిరెట్లు పైగా పెంచివేశారు. ఈ ధరల పెరుగుదలతో, నూనెనిండా అధికంగా ఆదాయపడిన పారిశ్రామిక దేశాలకు, విదేశ మారకద్రవ్య కొరతతో కూడిన యిబ్బందులతో సతమతమవుతున్న మొక్క ఇడిన దేశాల ఆర్థిక వ్యవస్థలు కూడా తలక్రిందులయి పోతున్నాయి. స్వంతంగా విస్తారమైన నూనె వనరులు కల్గిన అమెరికాకు కొంత దిగుమతుల యిబ్బంది కలిగి వుండవచ్చును. కాని అరబ్‌ల నూనె మీద ఆధారపడిన పశ్చిమ యూరపు దేశాలు, ఆసియా ఆఫ్రికా ఖండదేశాలు పరిస్థితి మరింత అధ్వాన్నంగా తయారయింది. ఇక్కడ మొదలయ్యే ప్రశ్న ఏమిటంటే – యీ ధరల పెరుగుదల ఎంతవరకూ సమంజసం. దానివలన దుష్ప్రభావాలను అరికట్టడానికి మనం ఏమిచెయ్యాలి ?

(ఇంకావుంది)

విష్ణుభట్ల శ్రీరామచంద్ర

హేతువాదులు అభినందనీయులే

ఆర్యా, 23—3—75వ దినపత్రికలో "హేతువాదుల సభ" శ్రీ కె. వి.డి. ప్రసాద్‌గారి లేఖ చదివాక ఈ లేఖను వ్రాయకుండా ఉండలేకపోతున్నాను. 'మంచి'గా పేరు ఎలాగూ సంపాదించలేక ఏదోవిధంగా ప్రజల్లో పేరు తెచ్చుకుందామనేది హేతువాదుల భావన అని అర్థం చేసారు. కాని ఇది సత్యదూరమైనది, నాస్తవ విరుద్ధం. హేతువాద దృక్పథంపట్ల యేమాత్రం అవగాహనలేని ప్రసాద్‌వంటివారు ఆ విధంగా ఆపోహపడడంలో వింత లేదు. ప్రజలలో ఉన్న మానసిక మవుద్యాన్ని తొలగించి, వారిలో శాస్త్రీయ భావాలు వెదజల్లడమే ఈ హేతువాద సభల ప్రధానోద్దేశ్యము. నేటి రోపిడి మృత్యువుతో కొందరు బాబాలు అమ్మల, పీఠిక, తాడిత ప్రజల్లోని నవద్యాన్ని మానసిక బానిసత్వాన్ని ఆసరాగా తీసుకొని వారిని సరుపుచేసుకు గురిజేస్తున్నారు. భారి మహేంద్రజాలంతో, ఎవో జైపుణ్యంతో దోపిడి జేస్తున్నారు. కొందరు ధనిక స్వాములు తమ స్వప్రయోజనాల దృష్ట్యా ఈ బాబాల మహత్యాలను పబిగట్టుకు ప్రచారం జేస్తున్నారు. మానవ మేధస్సునే చెదపురుగుల్లా గుల్లజేసే ఈ బాబాల బండారాన్ని బట్టబయలుజేసి వారిలోని మోసాన్ని వెలికితీసి ప్రజలకు వారిని ఆసహ్యించుకునేలా జేసి మానవ మేధస్సులను వికసింపజేసి తద్వారా అభ్యుదయాన్ని కాంక్షించడమే ఈ హేతువాద సభల ప్రధానోద్దేశ్యంగా గుర్తిస్తే మంచిది. బాబాలను నమ్మేవారి కన్నా ఈ హేతువాదులు తెలివైనవారా అని ప్రశ్నిస్తున్నారు. తాడులు, తాయిత్తులు మంత్రాలు ప్రయోగాలు అంటూ నమ్మే ఏ మాత్రం మానసిక పరిణతి చెందని బి.ఎల్,ఎం.ఎల కన్నా, మానసికబానిసత్వాన్ని ప్రోత్సహించే వారికన్నా ఈ హేతువాదు లెప్పుడూ గొప్పవారే. అభిజ్ఞులే. అభినందనీయులే.

తోట సర్వేశ్వరరావు, మారుతీటాకీసు వద్ద, భీమవరం.

ప్రాంతీయతత్త్వం

ఆర్యా, సర్దార్ గౌతు లచ్చన్నగారు ఈనాడు ప్రాంతీయతత్త్వం ఎక్కువయిందని, శ్రీ జయప్రకాశ్‌నారాయణ ఉద్యమం ద్వారా ఆంధ్రులకు న్యాయం జరిగితీరుతుందని ప్రత్యేక ఆంధ్ర ఏర్పడనిచో ఆంధ్రలో అభివృద్ధి జరగదని బందరు కోపీరు సెంటరులో జరిగిన బహిరంగసభలో ప్రసంగించారన్న వార్త 24.3.75తే. ఆంధ్రపత్రికలో చదివి చాలా విచారించాను.

హైదరాబాద్ తెలంగాణా ఆంధ్ర ప్రాంతం వేదాలు ఉన్నట్లుగా చెప్పారు. అని ఎప్పుడూ వుండేవే. ఆ మాటకొస్తే, ఒకే తల్లిగన్న అన్నదమ్ములు, అక్కచెల్లెండ్లు కలహపడి కట్టుకున్న భార్యాభర్తల్లో కూడా ఎక్కువ శాతము అటువంటి వేదాభిప్రాయాలు లేకపోవు లేదు.

అయినప్పటికీ సమయ మొచ్చినప్పుడు ఆంటే కష్టమొచ్చినప్పుడో సుఖమొచ్చినప్పుడో శుభ కార్యము జరిగినప్పుడో ఒకర్నొకరు ఆదుకోవడములేదా ? అలాగే అందరూ కలసికట్టుగా ఉండి రాష్ట్ర అభివృద్ధికి సాటువడాలి గాని చిన్నాభిన్నం చేయుటానికి సమకూరడము వదవలో వున్నవారి మీద కత్తి కట్టడమే అన్న ప్రయోజనమేమి ?

కావున ఉద్యమాలు పేరులో అస్తి నష్టము, ప్రాణనష్టము, విద్యార్థులకు అమూల్యమైన విద్యాకాలాన్ని నష్టపోకుండా ప్రస్తుత ధరలకే తట్టుకోలేని, మధ్య పేద తరగతి ప్రజల కష్టాలు చెప్పు పెరగకుండా అధిక ధరలు ప్రోత్సహించునట్లు కాకుండా శాంతియుతంగా ప్రజల్లోకెళ్లి ప్రస్తుత దేశ పరిస్థితిని సచ్చ చెప్పాలేగాని విద్యార్థులను రెచ్చగొట్ట లేనిపని కష్టాలకునష్టాలకు గురికాకుండా చేయవలసినదిగా శ్రీ లచ్చన్నగారికి పత్రికాముఖంగా విజ్ఞప్తి చేయుచున్నాను !

డా. గొర్తి శంకరనారాయణరావు, డిగువెడ, కృష్ణాజిల్లా.

వస్తువుల కల్తీ

ఆర్యా, మంచి వస్తువులను, కంట్రోలు వస్తువులను నిర్ణీత ధరలకు ప్రజలకు (వాడకందారులకు) అందించటం కోసం ప్రభుత్వమువారు చౌక డిపోలను ఏర్పాటు చేశారు. ఈ చౌక డిపోలకు చాలా వరకు పర్మిట్ల ద్వారా వస్తువులను గవర్నమెంటు వారు యిస్తూ వుంటారు చలామణికు చౌక డిపోల వరికి భారత ప్రభుత్వ యాజమాన్యమున నిర్వహించుచున్న "పుడ్డ్ కార్పొరేషన్ ఆఫ్ ఇండియా" వారు అపోర వస్తువులను పర్మిట్లపై యిస్తూ వుంటారు.

ఇటీవల మహారాష్ట్రలోని పాడిపోల వారికి ఫుడ్ కార్పొరేషన్ ఆఫ్ ఇండియా వారు సప్లయి చేసిన బోరుమలలో కొద్ది శాతము ఇసుము కల్తీ కలిసినట్లుగా మహారాష్ట్ర గవర్నమెంటువారు పేపరు ప్రకటన చేశారు. చౌక డిపోల వారికి ఇచ్చిన సరుకు వ్యాల్‌లో "మీకు పంపిన సరుకు కల్తీ జరిగినది" కాబట్టి మీరు ప్రజలకు అమ్మేముందుగా కల్తీ విషయమును ప్రతి బక్కరికి తెలిపి క్రయము చేసికొనిన తరువాతనే అమ్మవలసినదిగా చెప్పవలసినదిగాను ఇదే విషయమును బోర్డులపై వ్రాయవలసినదిగాకూడా కోరిరి.

కంచె చేనుమేసినట్టున్న సామెత మాదిరిగా ప్రజలకు మంచి సరుకులను అందించవలసిన బాధ్యత చౌక డిపోలకు అప్పగించి, వారికి మాత్రము కల్తీ వస్తువులను సరఫరా చేయుట చాలా విచారింపదగ్గ విషయము.

ఇకముందైనా మహారాష్ట్రమువారు కనీసం పుడ్డ్ కార్పొరేషన్ ఆఫ్ ఇండియా వారు సప్లయి చేసే అన్ని వస్తువులు నాణ్యమైనవి గా ఉండేటట్లు ఏర్పాట్లు చేయవలసిందిగా కోరుచున్నాము.

ఘంటూరు మురళీకృష్ణ, మూర్తి, సేవేజరు, గుంటూరు కిరాణా రిటెయిలు వర్తకుల్లు అసోసియేషన్, గుంటూరు—3.

'సెక్స్ స్పెషలిస్టులు'

ఆర్యా, తి 21—3—75వ శ్రీకృష్ణం సెట్టి హాస్కరావుగారి లేఖను "ఆంధ్రపత్రిక"లో చదివాను. వారు, డా. పి.వి. కె. రావ్‌గారికి సమాధానం తెలుపుతూ "ఆకాశవాణిలో 8—2—75వ ప్రసారం చేయబడిన ప్రసంగం నిజనివారిని విసవన్నా మనటం తమాషాగా ఉంది.

మరి 'సెక్స్ స్పెషలిస్టుల' నకిలీవైద్యులు అని 19—2—75 లేఖలో పిలుకూడా ఎందుకు పేర్కొన్నారు ? శ్రీ పి. వి. కె. రావ్‌గారడిగిదానికి "భారత ప్రభుత్వంవారిచే నిర్వహించబడుతున్న ఆకాశవాణి ప్రసారం చేసింది కాబట్టి వారినే అడగటంప్రస్తావనుదం. భారత ప్రభుత్వం నిర్వహించిన ఈ ప్రసారాలకు బాధ్యత విజయవాడఆకాశవాణి అధికారులేనని వీరికి తెలియదేమో !

ఆకాశవాణి అధికారులు కూడా ఒక రీతి వైద్యాన్ని సమర్థించటం వారి వీక చ్ఛరాధివత్యానికి, నిరంకుశత్వానికి ఎదురు లేదని తెల్పటమే అయినా, కనీసం యితర వైద్యులను, వైద్య విధానాలను హేళన చేయవద్దని, వైద్యాత్మకతో వైద్యం ప్రసంగాలే సక్రమమైనవని భావించకుండా, విభర్యులకు గురిఅయ్యే ప్రసంగాలవైన నిలిపివేయమని కోరుతున్నాము.

డి. ఇ. యస్. సోమయాజులు అలయ రేవాచార్య, ప్రధానకార్యదర్శి, ఎ. పి.ఎల్. ఎం. పి. అసోసియేషన్, నెల్లూరు—1

6-4-1975 ఆదివారం

శక సం 1897 చైత్రమాసం 16

- మేషం:— ప్రయాణాలు ఫలిస్తాయి. బంధువులకు సహాయం చేస్తారు. సజ్జన సాంగత్యం లభిస్తుంది.
- వృషభం: –విద్యార్థులకు కాలక్షేపాల్లోపాల్గొంటారు. ఆరోగ్యం బాగుంటుంది. నూతన వ్యవహారాలు లాభిస్తాయి.
- మిథునం: –చేజిక్కిన అవకాశాలుకూడా జారిపోవచ్చును. సాహసికవ్యవహారాల్లో నష్టం రాగలదు.
- కర్కాటకం: –ప్రయత్నించిన ప్రతి పనీ సులువుగా నెరవేరగలదు. ప్రయాణాలు ఫలిస్తాయి.
- సింహం: –రాజకీయవ్యవహారాల్లో క్రమ కలుగుతుంది. ఎవరితోను వాదప్రతివాదాలు తగవు.
- కన్య: –సాహిత్య కళారంగాల్లో మీ కృషి రాణిస్తుంది. వినోద కార్యక్రమాల్లో పాల్గొంటారు.
- తుల: – అన్ని వ్యవహారాల్లోను ఫలితం సామాన్యంగా ఉంటుంది. బంధు మిత్రులను కల్సుకొంటారు.
- వృశ్చికం: సంతోషకరమైన వార్తలను వింటారు. సజ్జన సాంగత్యం లభిస్తుంది. ఆరోగ్యం బాగుంటుంది.
- ధనుస్సు: మీ ఆలోచనలు ఫలిస్తాయి. నూతన వ్యవహారాలు లాభిస్తాయి. విలువైన వస్తువులు కొంటారు.
- మకరం: మీ ప్రయత్నాలు సులువుగా నెరవేరతాయి. సాటివారిలో గౌరవం ప్రాబల్యాలు బాగుం యి.
- కుంభం: అధిక వ్యయం చేస్తారు. సాహసిక వ్యవహారాల్లో నష్ట ం రాగలదు. ఆరోగ్యం బాగుండదు.
- మీనం: –సాహిత్య కళారంగాల్లో ఖ్యాతి లభిస్తుంది. సాహసిక వ్యవహారాలు బాగుంటాయి.

--మహేష్.

6-4-75 ఆదివారం మొ॥ 12-4-75 శనివారం వరకు

- మేషం: (అశ్వి, భర, కృ 1 పా.)

వృత్తిలో మీ ప్రయత్నాలు ఫలిస్తాయి. రావలసిన డబ్బు అందుతుంది. విద్యావైజ్ఞానిక రంగాల్లో ఖ్యాతి లభిస్తుంది. వారం ఆఖరులో లాభం రావలసిన వ్యవహారాల్లోనే నష్టం రావచ్చును. అధిక వ్యయం జరుగుతుంది.

- వృషభం: (కృ 2, 3, 4 పా. రోహి, మృగ 1, 2, 3 పా.)

ప్రయోజనం గల పరిచయాలు యేర్పడతాయి. వైద్యకార్యాలు నెరవేరతాయి. స్థిరాస్తి వ్యవహారాలు బాగుంటాయి. వ్యాపారంలో నూతన కాశాలు లభిస్తాయి. సాహసిక వ్యవహారాలు బాగుంటాయి.

- మిథునం: (మృగ 3, 4 పా. ఆర్ద్ర, పున 1, 2, 3 పా.)

రావలసిన డబ్బు అందుతుంది. శుభకార్యాల విషయంలో అనుకూలత లభిస్తుంది. వినోద కాలక్షేపాల్లో పాల్గొంటారు. అధికారుల వలన జరగవలసిన వ్యవహారాలు బాగుంటాయి. ఉద్యోగంలో గౌరవం లభిస్తుంది.

- కర్కాటకం: (పున 4 పా, పుష్య, శ్లే)

శ్రమపడినా, ఫలితం దక్కదు. వ్యాపారంలో ప్రయాస కలుగుతుంది. బంధువులకు చికాకులు యేర్పడతాయి. వారం ఆఖరులో వృత్తి వ్యాపారాలు బాగుం యి. సాహిత్య కళారంగాల్లో ఖ్యాతి లభిస్తుంది.

- సింహం: (మఘ, పుబ్బ, ఉత్త॰1 పా.)

రావలసిన డబ్బు అందుతుంది. వృత్తిలో ముఖ్యమైన వ్యక్తులను కల్సుకొంటారు. మీ ఆలోచనలు ఫలిస్తాయి. వారం ఆఖరులో అనుకోని వ్యయం జరుగుతుంది. మీ ప్రయత్నాలకు ఆటంకాలు వస్తాయి.

- కన్య: (ఉత్త॰2,3,4పా, హస్త,చి.1.2పా)

ఇతరుల నివిత్తం శ్రమకు గురి కాగలరు. వైద్యకార్యాలు నెరవేరతాయి. సాటివారితో వాద ప్రతివాదాలు తగవు. కుటుంబ వ్యవహారాలు బాగుపడతాయి. ప్రయోజనం గల సంభాషణలు జరుపగలరు.

- తుల: (చి3,4పా, స్వాతి, విశా 1,2,3,పా.)

విద్యా వైజ్ఞానిక రంగాల్లో ఖ్యాతి లభిస్తుంది. వినోద కాలక్షేపాల్లో పాల్గొంటారు. సాహసిక వ్యవహారాలు బాగుంటాయి. రాజకీయ వ్యవహారాల్లో క్రమ కలుగుతుంది. మీ కార్యక్రమాలకు మార్పులు రాగలవు.

- వృశ్చికం: (విశాఖ 4 పా, అనూ, జ్యే)

స్థిరాస్తి వ్యవహారాలు బాగుంటాయి. ఉద్యోగంలో గౌరవం లభిస్తుంది. బంధు మిత్రులను కల్సుకొంటారు. వ్యాపారంలో మీ ప్రయత్నాలు ఫలించగలవు. సంతానానికి సౌఖ్యసంతోషాలు లభిస్తాయి.

- ధనుస్సు: (మూల, పూ.షా, ఉ. షా 1 పా.)

వృత్తిలో అనుకూల వార్తలను వింటారు. రాజకీయ వ్యవహారాలు బాగుంటాయి. వినోద కాలక్షేపాల్లో పాల్గొంటారు. బంధువులకు సహాయం చేస్తారు. మీ మంచితనమే మీకు యిబ్బందిని కలిగిస్తుంది.

- మకరం: (ఉ.షా, 2,3, 4పా, శ్రవ,ధని) రావలసిన డబ్బు అందుతుంది. గృహ విషయాలను తెల్సుకొంటారు. ప్రయోజనగల పరిచయాలు ఏర్పడతాయి. వ్యాపారంలో సాటివారి పోటీ తగ్గుతుంది. సాహసిక వ్యవహారాలు లాభిస్తాయి.

- కుంభం: (ధని 3, 4, పా. శత, పూ. భా 1, 2, 3 పా.)

వృత్తి వ్యాపారాలు బాగుంటాయి. వినోద కాలక్షేపాల్లో పాల్గొంటారు. వస్తువులు కొంటారు. విద్యా వైజ్ఞానిక రంగాల్లో ఖ్యాతి లభిస్తుంది. శుభ కార్యాల విషయంలో అభివృద్ధిని సాధించగలరు.

- మీనం: (పూ. భా. 4పా, ఉ. భా. రేవతి)

సాహసిక వ్యవహారాల్లో నష్టం వస్తుంది. వృత్తిలోకేతైన వార్తలను వింటారు. వైద్య కార్యాల

సుఖ దాంపత్య జీవితం
భారత ప్రఖ్యాత డా. రాయ్ (Regd)
సెక్స్ స్పెషలిస్ట్‌తో సంప్రదించండి,

శుక్లస్కన్దము, శీఘ్రస్కలనము, సుఖవ్యాధులు, నపుంసకత్వము, పాన్పుప్రయోగములవలన పరుషుల బలహీనత కోల్పోయిన యౌవన జీవితము పొందండి.

సంప్రదించు వేళలు : ఉ. 8 నుండి మ. 1 వరకు, సా. 4 నుండి రాత్రి 9.30 గం. వరకు

రాయ్ మెడికల్ హాల్
అలంకార్ టాకీస్ ఎదుట, గాంధినగర్, విజయవాడ—3. ఫోన్: 74658

ఆంధ్రా యూనివర్సిటి - నోటిఫికేషన్

బి. ఏ., బి. ఎస్. సి., బి. ఎస్‌సి. (హెచ్. ఎస్. సి.), బి. కామ్ (ఎస్. ఎస్.) అండ్ (ఎం. ఆర్.), వోరియంటల్, డిప్లొమా యిన్ మ్యూజిక్ పరీక్షలు వాయిదా వేయబడినవి. ఈ పరీక్షలు ఈ క్రింద వాని కెదురుగా తెలిపిన తేదీలలో ప్రారంభము కాగలవు. ఈ పరీక్షలకు దరఖాస్తు, ఫీసు యున్న అభ్యర్థులు వారు ఎప్పుడొప్పు పరీక్ష కేంద్రములకు ఆయా పరీక్షలు ప్రారంభమగుటకు బదు రోజుల ముందుగా వెళ్లి అగిన గుర్తింపుపత్రములు చూపి, సదరు కేంద్రములో చీఫ్ సూపరింటెండెంటు నుండి తమహాల్ టికెట్లను, స్టైప్ టేబుల్ కాపీలను తమ వశమొందు. స్టైప్ కాపీలు సరవరాచేయుమనే అభ్యర్థనలు రిజిస్ట్రార్‌వారి ఆఫీసులో పరీక్షలు ప్రారంభమునకు 15 రోజులు ముందుగా స్వంతచిరునామాగలస్టాంపులు అంటించి కమిషనరు యూనివర్సిటి ఆఫీసునుండి స్టైప్ టేబుల్ కాపీలు పొందవచ్చును.

పరీక్ష	ప్రారంభమగు తేది
బి. ఏ., బి. ఎస్‌సి., బి. ఎస్‌సి. (హెచ్. ఎస్. సి.)	28 ఏప్రిల్ 1975 ఉ. 8 గంటలకు
బి. కామ్ (మ్యూస్క్రిప్టు) 3వ సంవత్సరాంతమున	7 మే 1975 మ. 2 గంటలకు
బి. ఏ., బి. ఎస్‌సి., బి. ఎస్‌సి. (హెచ్. ఎస్. సి.)	
బి. కామ్ (మ్యూస్క్రిప్టు) 2వ సంవత్సరాంతమున	2 జూన్ 1975 మ. 2 గంటలకు
బి. ఏ., బి. ఎస్‌సి., బి. ఎస్‌సి. (హెచ్. ఎస్. సి.)	
బి. కామ్. (మ్యూస్క్రిప్టు) మొదటిసంవత్సరాంతమున	28 ఏప్రిల్ 1975 ఉ. 8 గంటలకు
బి. ఏ., బి. ఎస్‌సి., బి. ఎస్‌సి. (హెచ్. ఎస్. సి.)	
బి. కామ్. (ఎం. ఆర్.) 3వ సంవత్సరాంతమున	7 మే 1975 మ. 2 గంటలకు
బి. ఏ., బి. ఎస్‌సి. (బి. ఎస్‌సి. సి.) (హెచ్. ఎస్. సి.)	
బి. కామ్ (ఎం. ఆర్.) 2వ సంవత్సరాంతమున	28 ఏప్రిల్ 1975 మ. 2 గంటలకు
వోరియంటల్ టైటిల్స్‌డిప్లొమా లిన్ మ్యూజిక్‌తో పాటు	

యూనివర్సిటి ఆఫీసు,
తేదీ 17. 3. 1975.

పి. హెచ్. శ్రీరామమూర్తి,
కంట్రోలర్ ఆఫ్ ఎగ్జామినేషన్స్.

Endorsement No. B. 11/Sup/4 dt. 17-3-75

ఆంధ్రప్రదేశ్ ప్రభుత్వము

డి సూపరింటెండింగు ఇంజనీరు, పి. డబ్ల్యు. డి., ధవళేశ్వరం సర్కిల్,
ధవళేశ్వరము వారి కార్యాలయము.

నం. DB/D9/902 M తేది 16-3-1975

చిట్ టెండరు నోటీసు

ఈ క్రింద వివరించిన పనులు చేయుటకుగాను (జ. ఒ. ఎం. ఎస్. నెం. 1077 తేది 10—7—1967 ప్రకారం రిజిస్టరైన డబ్ల్యు. డి. లో రిజిస్టరైన 1, 2, 3 తరగతి కంట్రాక్టర్లనుండియు మరియు పేరుగల సంస్థలనుండియు డిపార్టుమెంటువారిచే యివ్వబడిన రిజిస్ట్రేషన్ పత్రములలో పేర్కొనిన టెండర్లను సూపరింటెండింగు ఇంజనీరు, పి. డబ్ల్యు. డి. ధవళేశ్వరము సర్కిల్‌వారిచే ధవళేశ్వరము వద్ద గల వారి ఆఫీసునందు తే. 16—4—1975 సా. 3 గం. ల వరకు ఆందుకొనబడి, రెండో జూన్ సా. 3—30 గం. లకు పాజరైయున్న టెండర్లు వారిచే అనుమతిపొందిన ప్రతినిధుల ఎదుట తెరువబడును.

క్ర. సం.	పనిపేరు.	కాంట్రాక్టు పద్ధతి	ఎర్నెస్టు మొన్ము. డిపాజిట్	అమ్మకపు పన్నుతోసహా టెండరు డాక్యుమెంటు ఖరీదు	టెండరు డాక్యుమెంట్లు అమ్మకమునకు లభించుతేదీ.	టెండరు షెడ్యూలు కొరకు దరఖాస్తులు ఆందు కొనుటకు ఆఖరు తేదీ	పనిపూర్తి చేయవలసిన కాల పరిమితి
1	2	3	4	5	6	7	8
	పశ్చిమ గోదావరి జిల్లాలోని తోకలపల్లి మురుగు కాలువ అభివృద్ధి పర్యాట.						
1.	కి. మీ. 8.40 నుండి కి. మీ. 9.20 వరకు.	ఎల్.ఎస్	రూ. 600	రూ. 16.70	9.4.75 నుండి 14.4.75 వరకు	8.4.75	2 నెలలు.
2.	కి. మీ. 9.20 నుండి కి.మీ. 11.00 వరకు.	"	1600	27.20	డిటో	డిటో	డిటో.
3.	కి.మీ. 11.00 నుండి కి.మీ. 12.60 వరకు.	"	1300	25.10	డిటో	డిటో	డిటో.
4.	కి. మీ. 12.60 నుండి కి.మీ. 14.20 వరకు.	"	1500	25.10	డిటో	డిటో	డిటో.
5.	కి. మీ. 14.20 నుండి కి. మీ. 15.60 వరకు.	"	1500	23.00	డిటో	డిటో	డిటో.
6.	కి. మీ. 15.60 నుండి కి. మీ. 16.60 వరకు.	"	1800	19.00	డిటో	డిటో	డిటో.
7.	కి. మీ. 16.60 నుండి కి. మీ. 17.60 వరకు.	"	1550	19.00	డిటో	డిటో	డిటో.
8.	కి. మీ. 17.60 నుండి కి. మీ. 18.60 వరకు.	"	1550	19.00	డిటో	డిటో	డిటో.
9.	కి. మీ. 18.60 నుండి కి. మీ. 19.50 వరకు.	"	600	18.00	డిటో	డిటో	డిటో.
10.	కి. మీ. 19.50 నుండి కి. మీ. 22.36 వరకు.	"	1400	28.20	డిటో	డిటో	డిటో.
11.	కి. మీ. 22.36 నుండి కి. మీ. 24.20 వరకు.	"	1600	27.20	డిటో	డిటో	డిటో.

3. టెండరు డాక్యుమెంట్లు సూపరింటెండింగు ఇంజనీరు, పి. డబ్ల్యు. డి., ధవళేశ్వరము సర్కిల్, ధవళేశ్వరమువారి ఆఫీసు నుండి పైన తెలిపిన తేదీలలో ఆఫీసు పనిచేయు వేళలయందు పొందవచ్చును.

4. పైన పుదహరించిన విధముగా టెండరు షెడ్యూళ్ల ఖరీదును ప్రభుత్వ ఖజానాయందు ఎగ్జిక్యూటివ్ ఇంజనీరు, గోదావరి కెనాల్ డివిజన్, ఏలూరువారి పేరున 882 కాష్ రెవిన్యూగాని, లేక లోఖముగా ఎగ్జిక్యూటివ్ ఇంజనీరు, పి. డబ్ల్యు. డి, గోదావరి హెడ్ వర్క్స్ డివిజన్ ధవళేశ్వరం వారి ఆఫీసునందు జమకట్టి మరియు జమచేసినట్లు పొందిన చలాను లేక కాష్‌రసీదును టెండరుడాక్యుమెంట్లకొరకు పంపుకొను దరఖాస్తునకు జతపర్చి, సూపరింటెండింగు ఇంజనీరు, ధవళేశ్వరము సర్కిల్ వారికి పంపవలెను. టెండరు డాక్యుమెంట్లు ఖరీదు పరిస్థితియందును తిరుగుజమ యివ్వబడదు.

5. టెండరు డాక్యుమెంట్లు ఆసక్తిగల టెండరుదార్లు వ్యయముగా వచ్చినగాని లేక వారి అధికారము పొందిన ప్రతినిధులకు మాత్రమే యివ్వబడును. పోస్టుద్వారా పొందగోరువారు పెట్టు 1 టికి రూ. 4 పైన తెలిపిన హెడ్ ఆఫ్ అకౌంట్ క్రింద అదనముగా జమ చేసి దాని రసీదును దరఖాస్తుతో జతపర్చి పంపవలెను. ఆవిధముగా పంపబడిన డాక్యుమెంట్లు కలుగు నష్టములకు లేక ఆలస్యములకు యీ క్రింది సంతకముదారు ఏ మాత్రము బాధ్యులు కారు.

6. టెండర్లు యీ డిపార్టుమెంటు పన్లయిచేసిన నిర్ణీత ఫారములలోనే యుండవలెను. మరియు ,,టెండరు'' అని మార్కు చేయబడిన కవరులో వుంచవలెను.

7. క్లాజు—6 మరియు కాలం 4 నందు క్లాజు 2 నందు తెలిపిన ఇ. ఎం. డి. వివరములను సంతృప్తిపరచని టెండర్లు తృణీకరించబడును.

8. ఏ టెండరునైన తిరస్కరించు హక్కును సూపరింటెండింగు ఇంజనీరు, పి. డబ్ల్యు. డి., ధవళేశ్వరము సర్కిల్‌వారు రిజర్వు చేసికొనియున్నారు.

ఎం. హనుమంతరెడ్డి,
సూపరింటెండింగు ఇంజనీరు, పి. డబ్ల్యు. డి.
ధవళేశ్వరము సర్కిల్.

DIPR&T No. 416-Advt-75

బీహార్ కాంగ్రెస్ నాయకత్వం: పి. వి. వివరణ

పాట్నా, ఏప్రిల్ 5 : బీహార్ శాసనసభ కాంగ్రెస్ పార్టీ నాయకత్వానికి ఏ అభ్యర్థి పట్లా సుముఖత్వం వ్యక్తపరుస్తూ ప్రధాన మంత్రి ఆదేశాలు యివ్వలేదని, ఏ. ఐ. సి. సి. ప్రధాన కార్యదర్శి శ్రీ పి. వి. నరసింహారావు నేడిక్కడ చెప్పారు.

ఢిల్లీనుండి వచ్చినవెంటనే విమానాశ్రయంలో ఆయన విలేఖరులతో మాట్లాడుతూ రేపు ఉదయం జరిగే శాసన సభ కాంగ్రెస్ పక్ష నాయకుని ఎన్నికను తాము పర్యవేక్షించగలమని అన్నారు.

అధిష్టాన వర్గం సలహాపై నాయకత్వ ఎన్నికలో తమ అభ్యర్థిత్వాన్ని ఉప సంహరించుకున్నట్లు రెవిన్యూమంత్రి శ్రీ కేదార్ పాండే నిన్న తెలియజేశారు.

శ్రీ పాండే మద్దతుదారులు నిన్న జరిపిన సమావేశానంతరం శాసనసభా కాంగ్రెస్ పార్టీ కార్యదర్శి శ్రీ రాజమంగిల్ మిశ్రా విలేఖరులతో మాట్లాడుతూ, ఫిరోజ్ షా మంత్రి శ్రీ జగన్నాథ్ మిశ్రా నాయకుడుగా ఏకగ్రీవంగా ఎన్నిక కావాలని, ప్రధానమంత్రి అభిలషిస్తున్నట్లు కేంద్ర ఉపమంత్రి శ్రీ పిద్దిశ్వర్ ప్రసాద్‌ద్వారా వర్తమానం పంపారని అన్నారు. ప్రధానమంత్రి కోర్కెను తాము గౌరవిస్తున్నట్లు శాసనసభ పక్షం కార్యదర్శి తెల్పారు.

శ్రీ కేదార్ పాండే పోటీనుండి విరమించుకున్న దృష్ట్యా డాక్టర్ జగన్నాథ్ మిశ్రా రేపు బీహార్ శాసనసభ కాంగ్రెస్ పార్టీనాయకుడుగా ఏకగ్రీవంగా ఎన్నిక కాగలరని భావించబడుతున్నది.

నూతన నాయకుని ఎన్నిక విషయంలో ఏకాభిప్రాయానికి వచ్చినందుకు శ్రీ నరసింహారావు హర్షం వెలిబుచ్చారు.

శ్రీ నరసింహారావుకు నేడిక్కడ విమానాశ్రయంలో ఘనస్వాగతం లభించింది.

నామ్‌పెన్‌పై దాడిలో ఖిమేర్ దళాల మరో విజయం

నామ్‌పెన్, ఏప్రిల్ 5: నామ్‌పెన్‌పై దాడిలో కిమేర్ దళాలు ఇక్రొత్త విజయాన్ని సాధించాయని, నగరానికి వాయవ్య దక్షిణ ప్రాంతాలను శోధించుకుని పురోగమిస్తున్నాయని విశ్వసనీయమైన సైనిక వర్గాలవారు నేడిక్కడ చెప్పారు.

నామ్‌పెన్‌ను రక్షించుకునేందుకుగాను దానికి సమీపంలోని కొన్ని రాష్ట్ర రాజధానుల నుండి సైన్యాలను తీసుకుపోయేందుకు ఆదివారం ఆ రాష్ట్ర రాజధానులను నడుపుకునేందుకు లాన్‌నాల్ ప్రభుత్వము సిద్ధపడుతున్నదని, ప్రభుత్వ దళాలు ఒక చోట నిలుక్కుతగ్గాయని, పీటిపోరుగా యుద్ధపోట్ల నుండి సైనికులను వెళ్లేందుకు ప్రభుత్వము, వాణిజ్య సైనిక విమానాలను కూడా మళ్లిస్తున్నదని యీ వర్గాలవారు వెల్లడించారు.

కిమేర్ దళాలు నామ్‌పెన్‌పై దక్షిణ సైపు నుండి, ఆగ్నేయం సైపునుండికూడా పెద్ద పెట్టున దాడులు ప్రారంభిస్తాయని భావించబడుతోంది.

సిక్కిం కాంగ్రెస్ నాయకులను హత్యచేసే యత్నం

గేజింగ్‌లో ఇద్దరి అరెస్టు

గాంగ్టక్, ఏప్రిల్ 5 : సిక్కిం ముఖ్యమంత్రి దోర్జీ నుబ్ కాంగ్రెసు నాయకులను హత్యచేయటానికి పురమాయించబడిన ఇద్దరిని గేజింగ్‌లో అరెస్టుచేసినట్లు, కాంగ్రెస్ కార్యదర్శి శ్రీ రాయ్ ఒక బహిరంగసభలో వెల్లడించారు.

ఆ ఇద్దరివద్దా కాల్పులు జరపదగు ఆయుధాలు వున్నట్లుకూడా ఆయన చెప్పారు.

ఈ విషయమై పోలీసు ప్రధాన కార్యాలయాన్ని కనుగొనగా, ఆయుధాలగల ఒక వ్యక్తిని అరెస్టు చేసినట్లు ధృవపరిచారు. ఆయితే ఆ వ్యక్తి ఉద్దేశం ఏమిటో అప్పుడే చెప్పేవీలు లేదన్నారు.

హరిజనులకు ఇళ్ల స్థలాల పట్టాలు పంపిణీ

ఖమ్మం, ఏప్రిల్ 5: జిల్లా కలెక్టరు శ్రీ పి. వి. ఆర్. కె. ప్రసాద్ నాగులవంక గ్రామంలో హరిజనులు, గిరిజనులు, తదితర బలహీనవర్గాలకు చెందిన 347 కుటుంబాలకు ఇళ్ల స్థలాల పట్టాలను పంచిపెట్టారు.

క్రిందటి ఆర్థిక సంవత్సరంలో జిల్లాలో బలహీనవర్గాలకు చెందిన నాలుగువేల కుటుంబాలకు పంచిపెట్టే నిమిత్తం 250 ఎకరాల భూమిని సేకరించడానికి ఎనిమిది లక్షల రూపాయలు వెచ్చింపబడిందని ఆయన చెప్పారు.

భూముల ప్రకటన ఫారమ్‌ల కొరత

ఖమ్మం, ఏప్రిల్ 5: మారిన, ఖమ్మంలో భూపరిమితి చట్టంక్రింద భూముల ప్రకటనకు సంబంధించిన ఫారములు దొరకడంలేదు. అందువల్ల పలుగ్రామాల వ్యవసాయదారులు ఈ ఫారమ్‌లను నింపి పంపలేకపోతున్నారు.

ఇవి వెంటనే దొరికేట్లు చేయకపోతే అనేకమంది తమ భూములను గురించి ప్రకటన చేయలేరని తెలుస్తున్నది.

హైదరాబాద్, ఏప్రిల్ 5: ఇక్కడి పోలీస్ స్టేడియంలో నిర్వహించబడుతున్న అంతర రైల్వే హాకీ టోర్నమెంటులో నిన్న రెండవ రోజున ఇంటెగ్రల్ కోచ్ ఫాక్టరీ, మద్రాసు రెండు గోలుల తేడాతో కలకత్తా పోర్ట్ కమిషనర్స్‌ను వోడించింది. పరాజితులు ఒక్క గోలు కూడా చేయలేకపోయారు.

మరొక మ్యాచ్‌లో ఈశాన్య రైల్వే జట్టు రైల్వే బోర్డు టీమ్‌పై 5—0 గోలులతో ఘన విజయం సాధించింది.

నెలకొక ఉచిత నేత్ర చికిత్సా శిబిరం: మంత్రి ప్రకటన

ఖమ్మం, ఏప్రిల్ 5: ఇక్కడ లయన్స్ క్లబ్ నిర్వహించిన ఉచిత నేత్ర చికిత్సా శిబిరం ముగిసిన సందర్భంలో నిన్న ఉదయం ఒక సభ ఏర్పాటు చేయబడింది. ఆరోగ్య మంత్రి శ్రీ కె. రాజమల్లు సభలో ప్రసంగిస్తూ, ఖమ్మంలో నిర్వహించబడినటువంటి నేత్రచికిత్సా శిబిరాలలోచూపుపోయినవేదవారు చికిత్స చేయించుకుని తిరిగి చూపు పొందగలుగుతున్నారని, అందువల్ల వెంకటాపురి ప్రభుత్వం ఇటువంటి శిబిరాలను నిర్వహింపజేయాలనుకుంటున్నదని చెప్పారు.

ఈ శిబిరాలలో నిస్వార్థసేవ చేస్తున్న డాక్టర్ శివారెడ్డిని, ఆయనక్రింద పనిచేసే వైద్య బృందాన్ని మంత్రి ప్రశంసించారు. యుక్త సమయంలో ప్రభుత్వం వారిని ఉచితరీతిని సత్కరిస్తుందనికూడా ఆయన చెప్పారు. ఖమ్మం హెడ్‌క్వార్టర్స్ ఆస్పత్రికి తాము తక్షణం ఒక ఎయిర్ కండిషనింగ్ ఆపరేషన్ థియేటర్‌ను మంజూరు చేస్తామని, అయితే అందుకయ్యే ఖర్చులో చాలా కష్టకరం ప్రతిపాదించిన విధంగా ప్రజలవద్దనుండి నిధులు సేకరించి సమకూర్చాలని మంత్రి చెప్పారు.

మంత్రి పద్మశ్రీ డాక్టర్ శివారెడ్డి, శ్రీ రంగారెడ్డి, తదితరులకు మెమెంటోలు ప్రదానం చేశారు. ఈ శిబిరంలో పదిహేను వేల మందికి అపుట్ పేషంట్లుగా చికిత్స జరిపారు. ఈ శిబిరాన్ని నిర్వహించడానికి విరాళాల ద్వారా డెబ్బై ఐదువేల రూపాయలను వసూలు చేశారు.

కలక్టరు శ్రీ పి. వి. ఆర్. కె. ప్రసాద్ అధ్యక్షత వహించారు. ఖమ్మం లయన్స్ క్లబ్ అధ్యక్షుడు డాక్టర్ ఎం. వెంకటరెడ్డి స్వాగత వచనాలు పలికారు. లయన్స్ క్లబ్ కార్యదర్శి లయన్ శ్రీ వి. రామచంద్రరావు క్లబ్ కార్యకలాపాల నివేదికను చదివారు. లయన్ శ్రీ వి. కృష్ణమూర్తి పరిచయ వాక్యాలు పలికారు. నేత్ర శిబిరం ఇన్‌చార్జి మెడికల్ ఆఫీసరు డాక్టర్ పి. రంగారెడ్డి నివేదికను చదివారు. శ్రీయుతులు లయన్ వి. ఎల్. కార్యాండె, లయన్ మాదాసు రెడ్డి (డిప్యూటీ డిస్ట్రిక్ట్ గవర్నర్లు), శ్రీ ఆర్. భువన సుందర రెడ్డి (జిల్లా పరిషత్తు అధ్యక్షుడు), హెడ్‌క్వార్టర్స్ ఆస్పత్రి ఇన్ ఛార్జి సూపరింటెండెంటు శ్రీ ఎల్. డి. సురేంద్రమోహన్, డాక్టర్ పి. శివారెడ్డి ఈ శిబిరాన్ని విజయవంతంగా నిర్వహించినందుకు లయన్స్‌క్లబ్‌ను, కలెక్టరును అభినందించారు. ఖమ్మం లయన్స్‌క్లబ్ అధ్యక్షునిగా నిర్మలించబడిన డాక్టర్ లయన్ పుధుమూడి రెడ్డి వందనసమర్పణ కావించారు.

ఆదిలాబాద్ జిల్లాలో దొంగలముఠా పట్టివేత

హైదరాబాద్, ఏప్రిల్ 5: ముగ్గురాష్ట్రాలు చెందిన దొంగల ముఠా ఆచూకీ తీసి వారిలో కొందరిని పట్టుకోడంలో ఆదిలాబాద్ పోలీసు వారు సంచి కృషి చేశారు. వీరు అలా చేయడంతో ఆ ముఠా ఆట కట్టింది.

చైర్‌సా, ఆదిలాబాద్ ప్రాంతాలలో దొంగల ఆచూకీ తీసేందుకు పోలీసు ఇన్‌స్పెక్టర్లు శ్రీ ఇప్పన్‌సింగ్‌సుందర్‌సింగులువెళ్లారు. తెల్లవారితే 4 వ తేదీ అనగా మహారాష్ట్రకు చెందిన ఈ దొంగల ముఠా కిష్టాట్ తాలూకా మహారాష్ట్ర) సరిహద్దు దాటి రావడం వెళ్లి వారిలో ఆరుగురిని పట్టుకున్నారు. ఇచ్చోడ గ్రామంలో వీరు తలపెట్టిన దోపిడీ దాంతో కొనసాగలేదు

ప్రపంచ తెలుగు సభలలో జరిగే గోష్ఠుల వివరం

(ఆంధ్రపత్రిక ప్రతినిధి)

హైదరాబాదు, ఏప్రిల్ 5: ప్రపంచ తెలుగు మహాసభల సందర్భంగా వారంరోజుల పాటు జరిగే వివిధ గోష్ఠులకు 13 వ తేదీ ఉదయం 9 గం. లకు అఖిల భారత కాంగ్రెసు సంఘం ప్రధాన కార్యదర్శి శ్రీ పి. వి. నరసింహారావు ప్రారంభోత్సవం జరుపుతారు.

ఈ వారం రోజులలో ఉదయమూ, సాయంత్రమూ తెలుగు దేశంలో భాషా, సాహిత్య సామాజిక, సాంస్కృతిక, వైజ్ఞానికరంగాలలో నెరపిన వివిధపంథాల పరిణామాలపైన మొత్తం 23 గోష్ఠులు జరుగుతాయి.

గోష్ఠుల సంఘాధ్యక్షుడు శ్రీ వావిలాల గోపాలకృష్ణయ్య నేటి ఉదయం ఇక్కడ పత్రికా ప్రతినిధుల సమావేశంలో మాట్లాడుతూ, వివిధ భాషల ప్రభావంతో తెలుగు భాషలో నెరపిన పరిణామాలపై చర్చ ఈ గోష్ఠులలో ఒక ముఖ్యవిషయమని చెప్పారు ఆయారంగాలలో ప్రజ్ఞ గలిగిన వారినందరినీ సంప్రతించామని చెప్పలేను గానీ అందుబాటులో వున్నవారినందరినీ సంప్రతించామని ఆయన అన్నారు. ఈ మహాసభలలో తమిళ మహాసభను అనుకరిస్తున్నామని కొందరు అంటున్నారని, అయితే అనుకరణ తప్పుగాక పోయినా ఇదిమాత్రం కేవలం అనుకరణ అనడానికి వీలులేదనీ, ఈ సభలు తెలుగుజాతి వ్యక్తిత్వం పెంపొందించుకోడానికి జరుగుతున్న ప్రయత్నమని శ్రీ వావిలాల పేర్కొన్నారు.

ప్రారంభోత్సవ సభలో పాల్గొనే ప్రముఖులలో కవి శ్రీ రాయప్రోలు సుబ్బారావు, ఆచార్య ఖండవల్లి లక్ష్మీరంజనం వుంటారు. శ్రీ వావిలాల అధ్యక్షత వహిస్తారు. రాష్ట్ర ప్రభుత్వ రెవిన్యూబోర్డు మాజీ సభ్యుడు శ్రీ జె. పి. యల్. గ్రీన్, మారిషస్ నుంచి శ్రీ నరసింహులు రామయ్య, మలేషియా నుంచి శ్రీ దాడి శ్రీరాములు, దక్షిణ ఆఫ్రికా ఆంధ్రమహాసభ ప్రధాన కార్యదర్శి శ్రీ పి.బి. సన్యాసి ప్రభృతులు ఈ గోష్ఠులలో పాల్గొనడానికి వస్తున్నారు.

వీరుగాక, శ్రీయుతులు గడియారం వెంకట శేషశాస్త్రి, యం. ఆర్. అప్పారావు, వసంత రావు వెంకట్రావ్, శ్రీమతి వాయని కృష్ణకుమారి, రాళ్లపల్లి అనంత కృష్ణ శర్మ, నిడదవోలు వెంకట్రావు, పిలకా గణపతి శాస్త్రి, దేవులపల్లి కృష్ణ శాస్త్రి, డా. సి. నారాయణ రెడ్డి, ఆచార్య ఆత్రేయ, ఆరుద్ర, కోడాటి నారాయణరావు, శ్రీమతి లక్ష్మీ కుమారి, శ్రీమతి జయప్రద, శ్రీమతి రామలక్ష్మి, దేవులపల్లి, రామానుజరావు, గాతు లక్ష్మన్న, వేమూలపల్లి శ్రీ కృష్ణ, తిరుమల రామచంద్ర, శ్రీమతి డా. యశోదారెడ్డి, కొన్నెడి లింగరాజు, మంగళంపల్లి బాలమురళీ కృష్ణ, నిడదవోలు వేంకటరావు, నిడదవోలు సత్యనారాయణ, నిడదవోలు నిర్మాత బి. నరసారెడ్డి, నిడదవోలు ఎన్. టి. రామారావు, అక్కినేని నాగేశ్వరరావు, నిర్మాత పి. పుల్లయ్య ప్రభృతి ప్రముఖులు ఈ గోష్ఠులలో పాల్గొంటారు.

18 వ తేదీన "సంధ్యాపతోకలు" మహా సేవానికి శ్రీ తెన్నేటి విశ్వనాథం అధ్యక్షత వహించనున్నారని కిరణం జరిగినదని శ్రీ వావిలాల చెప్పారు.

కమ్యూనిస్టు వర్గాల మధ్య ఘర్షణ ఒకని మృతి

కొత్తగూడెం, ఏప్రిల్ 4 : ఇక్కడికి సమీపంలోని మాకలపాడు (సోములగడ్డ) గ్రామంలో ఇరు కమ్యూనిస్టు పార్టీ వర్గాల మధ్య జరిగిన ఘర్షణలో 45 ఏళ్ళ వయసుగల రడ్డి ఆదిరయ్య అను వ్యక్తి మృతి చెందడం జరిగింది, వరసింహారావు అను యింకొక వ్యక్తికి చేయు విరిగినట్లుగా చెప్పబడుతున్నది.

ఈ ఘర్షణ గత రాత్రి జరిగినది. పోలీసులు దర్యాప్తు చేస్తున్నారు.

సంచార లైబ్రరీలు: శ్రీ నివర్తి సూచన

కర్నూలు, ఏప్రిల్ 5: గ్రంథాలయాలు పెన్సు, గ్రాంటులను తెచ్చుకోవడంతోపాటు పాఠకుల సంఖ్యను పెంచడానికి, సభ్యులవద్ద నుండి సభ్యత్వ రుసుము వసూలు చేయడానికి కృషి చేయాలని ఆంధ్రప్రదేశ్ శాసన మండలి అధ్యక్షుడు శ్రీ ఎన్. వెంకట సుబ్బయ్య సూచించారు. పరిమితస్థాయిలో సంచార గ్రంథాలయాలను ప్రారంభించాలని, ఇది గ్రంథాలయాల ఆదాయాన్ని కూడా పెంచగలదని ఆయన సూచించారు.

భర్త్రాజు లున్నారు జాగ్రత్త!!!

గద్దె ఎక్కనున్న ముఖ్యమంత్రికి గద్దెదిగనున్న గఫూర్ హితవు

పాట్నా, ఏప్రిల్ 5: 'ఆరోగ్యంబాగుందా అని సరాసరి చేయలానికి వస్తారు. ఒక విషయంపాటు ఏదో మాట్లాడి బయటికి వెళ్తారు. ముఖ్యమంత్రిత్వం అంతా పరిపేస్తాం అని తమకై ఎదురుచూస్తున్న వారికి చెప్పి డబ్బులు చేసుకుంటారు. ఇలాంటివారి విషయంలో జాగ్రత్త' అని గద్దెదిగనున్న బీహార్ ముఖ్యమంత్రి శ్రీ గఫూర్ గద్దె ఎక్కనున్న జగన్నాథ మిశ్రాకు హితోపదేశం చేశారు.

గతరాత్రి తమ నివాసానికి వచ్చిన శ్రీ జగన్నాథ మిశ్రాతో మాట్లాడుతూ శ్రీ గఫూర్ 'సమస్యాత్మకంగా పరిణమించిన ఈ రాష్ట్రపు బాధ్యతలు మీరు వహించనున్నారు. మీకొక సలహా చెప్పాలి. స్వార్థపరులైన 'భర్త్రాజుల' మాటలు వినకండి. కేవలం కొంతమంది అధికారులను శిక్షించినంత మాత్రాన అవినీతిని నిర్మూలించగలమనుకోకండి' అన్నారు.

ది యెమ్మిగనూరు స్పిన్నింగ్ మిల్స్ లిమిటెడ్
రిజిస్టర్డు ఆఫీసు, డోర్ నెం. 510/I
యెమ్మిగనూరు—518360. కర్నూలు జిల్లా.

సవరణ

తేది 28—3—75/29—3—75 తేదీల విజయవాడ/హైదరాబాద్ ఆంధ్రపత్రికలలో ప్రకటించిన సవరణ నోటీసులో పైకంపెనీ పేరు "యెమ్మిగనూరు కో ఆపరేటివ్ స్పిన్నింగ్ మిల్స్ లిమిటెడ్" అని పొరబాటుగా ప్రకటించబడినది. కాని యీ కంపెనీపేరు "ది యెమ్మిగనూరుస్పిన్నింగుమిల్స్ లిమిటెడ్" మాత్రమే అని సవరించుకొనగలరు.

తల నొప్పా?
2 ఆస్ప్రో తీసుకోండి
ఫైఫ్టీన్ ఆస్ప్రో
నొప్పిని అతితీవ్రంగా తొలగించును
ASPRO
Nicholas
A.G.&G.T.

కే. టి. కృష్ణమూర్తి ఆచ్చారి గారి
"మేల్‌మాయిల్ మందు"
నల్ల రంగు, యెర్ర రంగు, పొడలు, దద్దులు, గజ్జి మరియు నెద్ద నీరు వ్యాపించినందున ఏర్పడిన వినుగు పుట్టించు రణములకు
దీర్ఘకాల చర్మ రోగములకు ఉత్తమ నివారిణి
— వివరములకు —
సిద్ధ డాక్టర్ కే. టి. కృష్ణమూర్తి ఆచ్చారి & సన్సు
5-22, మేల్‌మాయిల్ P.O. (N.A. Dt.)

డా" పి. వి. కె. రావ్, B.A. (సెక్స్ స్పెషలిస్ట్)

వైద్య విద్యన్ — వైద్యాచార్య
పాన్పుప్రయోగం, అంగము చిన్నదగుట, నరముల బలహీనత, నపుంసకత్వము, శుక్లస్కన్దము, శీఘ్రస్కలనము, సుఖ వ్యాధులకు, మానసిక వ్యాధులకు శాస్త్రీయ చికిత్స, విదేశీ యంత్రములతో ప్రత్యేక చికిత్స పొన్దుద్వారా కూడా చికిత్స గలదు.
రావూస్ క్లినిక్ బ్రాడ్‌వే, బంగళా రోడ్, తెనాలి, పిన్ : 700
వేళలు: ప్రతి రోజు ఉ. 8 గం. నుండి రాత్రి 9 గం. వరకు

మహాదవకాశం !! ఉచితం !!
సూక్తి ముక్తావళి సందేశాలు
ప్రపంచ ప్రఖ్యాత ప్రసంగీకులు
డా॥ ఏ. బి. మాసిలామణి గారు
ఏప్రిల్ 6, 13, 20, 27 తేదీలలో రేడియోద్వారా సూక్తిముక్తావళి సందేశాలు అందిస్తారు. ఈ కార్యక్రమాలు ఆకాశవాణి హైదరాబాదు కేంద్రం నుండి ఏప్రియల్ నెలలో ప్రతి ఆదివారం ఉదయం 6—40 నుండి వినవచ్చు. ఈ మహాదవకాశాన్ని జారవిడువవద్దు. ఈ కార్యక్రమాలు విన్న శ్రోతలు అందమైన ఉచిత పుస్తకాలకొరకు ఈ క్రింది చిరునామాకు ఒక పోస్టుకార్డు వ్రాయండి.
ఎస్. జాన్ డేవిడ్,
నిరీక్షణ, పోస్టు బాక్సు 12,
చీరాకలూరిపేట - గుంటూరు జిల్లా.
AMG

ఉచితం!
టేబుల్ ర్యాలిఫాన్ కొంటే

400 మి.మి. డిలైట్ ఆల్-పర్పస్ సూపర్ టోబాటు
3-సెల్స్ గలిగి, రు.32/- ఖరీదు చేసే, మేగ్నమ్ సైజు, నాణ్యతగల ఎవరెడీ బ్రూస్ టార్చ్

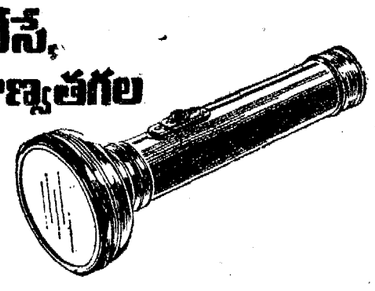

400 మి. మి. డిలక్స్ లేదా ఎర్లైట్ టోబాటు
రు.35/- ఖరీదు చేసే, ఒక లీటరు హోమర్ మాస్టర్ ఫ్లాస్క్

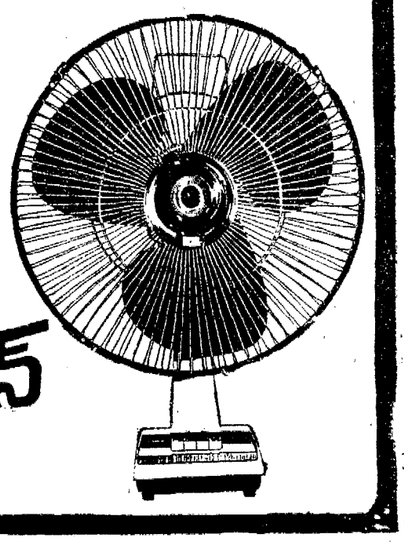

త్వరపడండి!
నరుకు ఉన్నంతవరకే ఈ అవకాశం!

ర్యాలిఫాన్
కాలానికి నిలుస్తుంది—ఎంతో అందంగా.

U.A.F. (P)-13 TEL.

మహోత్తరమైన ధర తగ్గింపు!

రూ.2,000/-

బడ్జెటు ధరలను పెంచాయి. కాని మా వాడుకదార్లకు బడ్జెటు ముందుగల ధరకే విక్రయించుచున్నాము. ఈ సదుపాయము 12-4-75 వరకు మాత్రమే.

ఏర్‌కండిషనర్ 1 టన్ను, 1½ టన్ను

ప్రగతిని పెంచే ప్రతి వస్తువులకు

పద్మజ కమర్షియల్ కార్పొరేషన్

- 'ప్రగతి నిలయం' లక్ష్మీపేట, బందర్ రోడు, విజయవాడ. ఫోను: 74060, 73498
- స్టేడియం రోడు, గుంటూరు. ఫోను: 20871
- మెయిన్ రోడు, రాజమండ్రి. ఫోను: 2359
- జి. ఎన్. టి. రోడు, పవర్ పేట, ఏలూరు. ఫోను: 476
- సుభాష్‌చంద్రబోస్ రోడు, కాకినాడ. ఫోను: 924
- ఎస్. టి. రోడు, డాబా గార్డెన్స్, విశాఖపట్నం. ఫోను: 5559

ADWAYE-PCC217

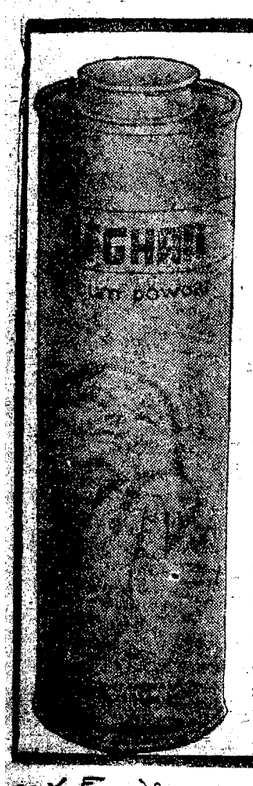

ఒక తాజాదనం అనుభూతి...

అప్సన్

టాల్కం పౌడర్

మీ శరీరంపై మీకు మరింత మోజును కలిగిస్తుంది.

అప్సన్ టాల్క్ పల్చటి ధూళి కట్టులాగ నున్నితమైనది. అది రోజంతా ఎల్లప్పుడూ మీ చర్మాన్ని ఆహ్లాదకరమైన తాజాతనంతోనూ, పరిమళంతోనూ వుంచుతుంది.

అప్సన్ స్నో బ్యూటీ ఎయిడ్స్ తయారీదార్ల వుత్పత్తి

ఐదు రోజులలోన ఐశ్వర్య మొందేవు

భాగ్యలక్ష్మి

ఆంధ్రప్రదేశ్ ప్రభుత్వ లాటరీ

బ్రహ్మాండమైన ఉగాది కానుక

రూ.6,94,000

8,238 బహుమతులలో

మొదటి బహుమతి: రు.1,00,000

ప్రతి సీరీసుకు

నాల్గవ డ్రా: ఏప్రిల్ 11, 1975

టికెట్ ఖరీదు రు. 1/-

బహుమతులు ఆంధ్రప్రదేశ్ ప్రభుత్వముచే గ్యారంటీ చేయబడినవి

డైరెక్టర్ ఆఫ్ స్టేట్ లాటరీ, ఆంధ్రప్రదేశ్ ప్రభుత్వము 5-8-66, నాంపల్లి స్టేషన్‌రోడ్, హైదరాబాద్-500001

డ్రా కార్యక్రమము చూడ దలచుకొన్న ఏజెంట్లు స్టేట్ లాటరీ డైరెక్టరు వారి కార్యాలయము నుండి ఆహ్వానపత్రికలను స్వయముగావచ్చి తీసుకొన మనవి.

(ఆంధ్రప్రదేశ్)

గ్రామాలలో వర్గపోరాటాలు: సి. పి. ఐ. నిర్ణయం

న్యూఢిల్లీ, ఏప్రిల్ 5: భూ వసతి లేని పేదరైతుల సంఘాలను రూపొందించడం ద్వారా గ్రామీణ ప్రాంతాలలో వర్గపోరాటాలను సంఘటితం చేయవానికి, భారత కమ్యూనిస్టు పార్టీ నిశ్చయించింది.

పార్టీ జాతీయ మండలి వ్యవసాయోద్యమానికి సమర్పించిన ప్రత్యేక నివేదికపై చర్చలు నేడు ముగిసింది.

ప్రభుత్వం ఇంతవరకూ తీసుకున్న చర్యల వల్ల వ్యవసాయ ఉత్పత్తికి సంబంధించి ప్రధానమైన సమస్యల పరిష్కారంగాని, గ్రామీణ ప్రాంతాలలోని సాధారణ భూమిస్వాముల వ్యవస్థను మార్చడ గాని సాధ్యపడలేదని పార్టీ జాతీయమండలి అభిప్రాయ పడింది. ఇందు బరులుగా వ్యవసాయ దారులలో పెట్టుబడిదారీ వ్యవస్థ బలపడి ఆసమానత్వం పెచ్చు పెరిగి పోనున్నదని. గత దశాబ్దంలో భూమి లేని వ్యవసాయకార్మికుల సంఖ్య విపరీతంగా పెరిగి పోనున్నదని. జాతీయ మండలి అభిప్రాయ పడింది

వ్యవసాయ సమస్యా పరిష్కారానికి ప్రభుత్వ ధనికులైన రైతుల మీద ఆధారపడుతోందని తమపార్టీ ఈవిధానాన్ని పూర్తిగా వ్యతిరేకిస్తున్నదని పార్టీ ప్రతినిధి ఒకరు చెప్పారు

ఎండ్రిన్ త్రాగి ఒకని ఆత్మహత్య

కొత్తగూడెం ఏప్రిల్ 5: కొత్తగూడెంనుండి పాల్వంచ ధర్మల్ సవర్ స్టేషన్‌కు గల రైల్వే లైన్ మధ్య మార్గంలో ఒక గుర్తు తెలియని వ్యక్తి మృతి చెందివుండడం గత రాత్రి స్థానిక పోలీసులు కనుగొన్నారు.

అతని వయసు సుమారు 30 సంవత్సరాలుంటుందని అంచనా. మృతుని జేబులో 'ఎండ్రిన్' సీసా దొరికింది. ఇది ఆత్మహత్యగ పోలీసులు భావిస్తున్నారు. దర్యాప్తు జరుగుతున్నది. (స్వ. వి.)

---:o:---

వాషింగ్టన్, ఏప్రిల్ 5: ఇండియన్ ఏర్ లైన్స్‌కు 50 లక్షల డాలర్ల ఋణాన్ని అమెరికా ఎగుమతి—దిగుమతి బ్యాంకు నేడు ప్రకటించింది.

1 కోటి 25 లక్షల డాలర్లు ఖరీదుచేసే రెండు బోయింగ్—737 జెట్ విమానాలను కొనుగ లు చేసేందుకు గానుఈ ఋణం యివ్వబడుతున్నది.

సరికొత్త విద్యుత్ కేరళ శాసనసభ సమావేశం: ముఖ్యమంత్రి ప్రకటన

తిరువేంద్రం, ఏప్రిల్ 5: ఐక్యసంఘటన మంత్రి వర్గ బలాబలాలను పరీక్షించటం కొసం రాష్ట్ర శాసనసభ సమావేశం ఏర్పాటు చేయబడుతున్నదని కేరళ ముఖ్యమంత్రి శ్రీ సి. అచ్యుత మీనన్ ప్రకటించారు.

ఇందుకు శాసనసభ సరిఅయిన వేదికగా భావిస్తున్నందువల్ల ప్రభుత్వం, యీ ప్రజాస్వామిక అవుచిత్యానికి అంటిపెట్టుకొని వుంటుందని ముఖ్యమంత్రి విశదం చేశారు.

అస్వస్థత

ముఖ్యమంత్రి శ్రీ సి. అచ్యుత మీనన్ గుండెజబ్బుతో బాధపడుతున్నారు.

ఆయనను పరీక్ష చేసిన వైద్యులు కొద్ది రోజులపాటు విశ్రాంతి తీసుకోవలసినదిగా సలహా యిచ్చారు.

---:o:---

గోవాలో స్వేచ్ఛా వ్యాపార మండలం

పానాజీ, ఏప్రిల్ 5: గోవాలో స్వేచ్ఛా వ్యాపారమండలం ఏర్పాటుకు భారతప్రభుత్వం సూత్రప్రాయంగా అంగీకరించింది.

ఇందుకు సంబంధించిన వివరాలు కేంద్రం సలహా సంప్రదింపులలో తయారుచేయబడుతున్నాయని ముఖ్యమంత్రి శ్రీమతి శశికలా కాకోడ్కర్, శ్రీ ఎడ్వర్డ్ ఫలీరో (యు.జి.పి) ప్రశ్నకు యిచ్చిన లిఖితపూర్వక సమాధానంలో పేర్కొన్నారు.

తమిళనాడులో విద్యుచ్ఛక్తి కోత హెచ్చింపు

మదరాస్, ఏప్రిల్ 5: తమిళనాడులో భారీ పారిశ్రామిక సంస్థలకు విద్యుచ్ఛక్తి సరఫరాలో యిప్పుడు ఆమల్లో వున్న కోత 60 నుంచి 75 శాతానికి హెచ్చించబడింది.

అత్యవసర సేవల విషయంలో యిప్పుడు అమలు జరుగుతున్న 25 శాతంకోత కొనసాగుతుంది.

రైలు ఇంజను

బరోడా, ఏప్రిల్ 5: దేశంలో ప్రప్రథమంగా రూపొందించి ఉత్పత్తి చేసినమొదటి ఏ. సి.—డి. సి. రైలు ఇంజను నిన్న ఇక్కడ ప్రయోగాత్మకంగా నడిపి చూచారు.

లక్ష్మీలోని రైల్వేల పరిశోధన, డిజైనులు, ప్రమాణాల నిర్ణయ సంస్థ దీనికి రూపకల్పన చేసింది. చిత్తరంజన్ రైలు ఇంజన్ల కర్మాగారంలో దీనిని నిర్మించారు. రు. 24 లక్షలు ఖరీదుగల ఈ ఇంజనుకు సర్దార్ వల్లభాయి పటేల్ జన్మదిన శతవార్షికోత్సవ సందర్భంగా "వల్లభ్" అని నామకరణం చేశారు.

ప్రయోగాత్మకంగా నడిపినప్పుడు కలిగిన అనుభవం దృష్ట్యా అవసరమైన మార్పులు చేర్పులు చేసి 1978లో దీనిని బొంబాయి అహమ్మదాబాదుల మధ్య నడుపుతారు. పశ్చిమరైల్వే జనరల్ మేనేజరు శ్రీ ఎ. కె. గుప్తా ఈ సంగతి పత్రికల వారికి తెలియచేశారు.

ఈ ఇంజనులో కొన్ని భద్రతకు సంబంధించిన ఏర్పాట్లు ఉన్నాయిని, డ్రైవరు సరిగా దానిని నడుపనప్పుడు ఒక అలారమ్ అతని హెచ్చరించే ఏర్పాటు అందులో ఉందని శ్రీ గుప్త వివరించారు.

ప్రస్తుతానికి ఇందులో 25 శాతం విడిభాగాలు దిగుమతి చేసుకున్నారు. క్రమంగా వీటిని కూడా దేశంలోనే తయారుచేసి ఇంజను పూర్తిగా స్వదేశీగా అభివృద్ధి చేస్తారు. వీటి ఉత్పత్తి వచ్చే జనవరినుంచి ప్రారంభిస్తారు.

పులిపిల్లల చంపివేత!

భద్రాచలం, ఏప్రిల్ 5: సత్యనారాయణపురం, దుమ్ముగూడెం మధ్యగల అటవీ ప్రాంతంలో ఈ వారం ఎవరో గుర్తు తెలియని వ్యక్తులు రెండు పులి పిల్లలను కాల్చి చంపి వేశారు.

ఈ విషయాన్ని డివిజనల్ అటవీ శాఖ భద్రాచలం వారు దర్యాప్తు చేస్తున్నారు.

కర్నాటక శాసనమండలి ఉపాధ్యక్షుని రాజీనామా

బెంగుళూర్, ఏప్రిల్ 5: కర్నాటక శాసన మండలి ఉపాధ్యక్షుడు శ్రీ టి. ఎస్. నరసింహమూర్తి, తమ పదవికి రాజీనామా చేశారు.

శ్రీ మూర్తి యిటీవల పాత కాంగ్రెస్ నుంచి కొత్త కాంగ్రెస్‌లో చేరటంపై ప్రతిపక్ష నాయకుడు శ్రీ రామకృష్ణ హెగ్డె (పాతకాం) మరో 18 మంది యితరసభ్యులు అవిశ్వాస తీర్మానానికి నోటను యిచ్చివున్నారు. దీనిపై శ్రీ నరసింహమూర్తి రాజీనామా చేశారు.

నగరవార్తలు

ధర్మంపై కుర్తాళంస్వామి ప్రసంగం

'ధర్మ మనగా ప్రజలను ధరించినది. అనగా నియమ నిబంధనలలో ఎవరికి వారు తమకు తాము సమర్పించుకొని ఇతరులకు సహకరించుట' అని శ్రీ కుర్తాళం రాజరాజేశ్వరీ పీఠాధిపతులు శ్రీ త్రిసిద్ధేశ్వర రామానంద భారతి స్వాములవారు రామకృష్ణపురం శ్రీ ప్రసన్నాంజనేయ స్వామి ఉద్యాన్లో సాయంత్రం ఆదివారం ధర్మనిర్వచనం చేశారు.

హోటల్ సిబ్బంది ఊరేగింపు

జంట నగరాల హోటల్ ఎసివారు ఈమధ్య హోటల్ కామ్ ఫర్ సంఘం లక్ష్యార్థంలో బ్రహ్మాండమైన ఊరేగింపును జరిపారు. కింది తరగతి సిబ్బందికి రు 250 కనీస వేతనం ధరల సూచి ప్రకారం కలుపుకోవటం మొదలైన కోర్కెల సాధనకై ఈ ఊరేగింపు జరిగింది.

శ్రీ పాపిరెడ్డికి సి. హెచ్ డి

ఉస్మానియా విశ్వవిద్యాలయం జెనెటిక్స్ ఉపన్యాసకులు శ్రీ టి. పాపిరెడ్డి సమర్పించిన థీసిస్‌ను పురస్కరించుకుని విశ్వవిద్యాలయం ఆయనకు పి. హెచ్‌డి. ప్రసాదించింది.

పంజాబు ముఖ్యమంత్రికి సత్కారం

పంజాబు ముఖ్యమంత్రి శ్రీ జైల్‌సింగ్‌కు హరిభువన్‌లోని 'గుల్జార్ భవనంలోని 06 వ తేదీ సాయంత్రం 6 గంటలకు సత్కరించాలని రాష్ట్ర విశ్వ బ్రాహ్మణ సంఘం నిర్ణయించింది.

జగ్జీవన్ జన్మదినోత్సవం

కేంద్ర మంత్రి శ్రీ జగ్జీవన్‌రాం 68 వ జన్మ దినోత్సవం 5 వ తేదీ సాయంత్రం 5 గంటలకు జగ్జీవన్ రాం భవన్ నిర్మాణ సమితి ఆధ్వర్యంలో ఆంధ్ర సారస్వత పరిషత్ హాల్లో (బొగ్గులకుంట) జరుగనున్నది.

తెలుగు సభలకు విద్యార్థుల తోడ్పాటు

ప్రపంచ తెలుగు సభలలో పాల్గొని వాటిని జయప్రదం చేయవలసింది గా ఉస్మానియా విశ్వ విద్యాలయం ఉర్దూ సంఘం ప్రధాన కార్యదర్శి శ్రీ సయ్యద్ ముజీబ్ ఒక ప్రకటన ద్వారా విశ్వవిద్యాలయం విద్యార్థులకు విజ్ఞప్తి చేశారు.

కారు దొంగతనం

నాంపల్లి స్టేషన్ రహదారి బంగళావద్ద ఆపిన ఒక కారు దొంగలించబడినట్లు ఇవాళ ఉదయం తెలిసింది. ఈ కారు హైటెక్ సిమ్లా యజమానిది. రోజూ అక్కడ కారు ఆపడం అయినకు అలవాటు. నిన్న అక్కడ ఆపిన కారు ఇవాళ ఉదయం కనిపించలేదు. పోలీసులు ఈ కేసుపై దర్యాప్తు జరుపుతున్నారు.

భూకంప బాధితులకు విరాళం

హైదరాబాద్, ఏప్రిల్ 5: హిమాచల్ ప్రదేశ్ భూకంపబాధితుల సహాయార్థం నీరి పూర్ కాగజానగర్ మహిళా మండలి రూ. 701 విరాళం ముఖ్యమంత్రికి పంపారు.

శ్రీ రాయలసీమ పేపర్ మిల్స్ లిమిటెడ్

కావలెను

1. ప్రాజెక్టు ఇంజినీర్ (మెకానికల్)
అర్హతలు: బి. ఇ. (మెకానికల్) లేక సమానము.
అనుభవము: ఒక యంత్ర పరికరాల ఉత్పత్తి పరిశ్రమలో గాని, పేపరు మిల్లులోగాని బాధ్యతాయుతమైన సూపర్‌వైజరీహోదాలో కనీసం 7 సంవత్సరములు పని చేసిన అనుభవము.
వేతనము: అర్హతలు, అనుభవమును బట్టి వుంటుంది.

2. ప్రాజెక్టు ఇంజినీర్ (సివిల్)
అర్హతలు: బి. ఇ. (సివిల్) లేక సమానము.
అనుభవము: ఫ్యాక్టరీ భవనముల నిర్మాణంలో ప్రత్యక్ష పర్యవేక్షణలో కనీసం 7 సంవత్సరముల అనుభవము పల్ప్ మరియు పేపరు మిల్లు నిర్మాణములో అనుభవం గల వారికి ప్రాధాన్యత యివబడును.
వేతనము: అర్హతలు, అనుభవమును బట్టి వుంటుంది.

ఎన్నికైన అభ్యర్థులు కర్నూలు (ఆంధ్రప్రదేశ్)లో నివాసము వుంటూ ఫ్యాబ్రికేషన్ మెషినరి సెక్షన్/భవనముల నిర్మాణ కార్యక్రమములను పర్యవేక్షణ చేయవలెను.

కోరుతున్నవేతనము తెలియపర్చుతూ 20రోజులలోగా దరకాస్తు చేయవలెను.

మేనేజింగ్ డైరెక్టర్,
శ్రీ రాయలసీమ పేపర్ మిల్స్ లిమిటెడ్, టి. జి. ఎల్. రోడ్, టి.జి.ఎల్.బిల్డింగ్,
ఆదోని. 518301 (ఆంధ్రప్రదేశ్)

చేనేత వారము

మార్చి 29 మొదలు ఏప్రిల్ 14 వరకు

10% ధర తగ్గింపు

భారతదేశములోని వివిధ ప్రాంతములనుండి పట్టు మరియు నూలు పీరలు ఆకర్షణీయమైన రంగులలోను, డిజైనులలోను అందజేయుచున్నాము.

నాగరికతలో ముందంజ వేయువారు 'ఎన్' పేర పీరలు పీర్‌సక్కర్, కాజెక్ మరియు యు.పి (పింటులో మార్కీలు. కె.పి పేర బట్టలు దొరుకును.

హాండులూం ఎక్స్‌పిషన్ యందుగల మా పెవిలియన్‌కు విచ్చేయండి.

హాండులూం హౌస్
9, రత్తన్ బజార్, మదరాస్-600003.

ఉగాది కానుక!

నార్త్‌లో రూపాయలవర్షం కురిపిస్తున్న చిత్రం!

ఆంధ్రలో అన్ని ముఖ్య కేంద్రాలలో

ఏప్రిల్ 11 విడుదల!

ఉదయం ఆటతో

అమితాబ్ బచ్చన్ షత్రుఘ్నసిన్హా వినోద్‌ఖన్నా జైరాబాను

B.R.చోప్రా నమ్మించు

జమీందార్

బలరామ్ రవిచోప్రా సంగీతం సచిన్ చక్రవర్తి

వైజయంతి రిలీజ్ BOBBILI

థియూ ప్రభుత్వం పతనం ఖాయం

విప్లవ ప్రభుత్వ ప్రతినిధి ప్రకటన

సైగాన్, ఏప్రిల్ 5: దక్షిణ వియత్నాంలో థియూ ప్రభుత్వ పతనం ఖాయమేనని, దేశంలో మూడింట రెండువంతుల భూభాగం ఎన్. ఎల్. ఎఫ్. చేతుల్లో వుందని, తక్కిన ప్రాంతానికి సైనిక శక్తితోనే విమోచన కలిగించవలసిన అవసరం లేదని విప్లవ ప్రభుత్వం (పి. ఆర్. జి.) నేడు ఒక ప్రకటనలో స్పష్టం చేసింది.

ఇక్కడ స్తంభించిపోయిన సైనిక సంప్రతింపులలో పాల్గొనేందుకు వచ్చిన పి. ఆర్. జి. ఉపనాయకుడు కల్నల్ గియాంగ్ విలే ఖరులతో మాట్లాడుతూ విప్లవాన్ని వ్యతిరేకించేవారిని, భగ్నపరచేవారిని కటినంగా శిక్షించడం జరుగుతుందని, వారికి మరణశిక్ష కూడా విధించడం జరుగుతుందని అన్నారు.

ఇండోచైనాకు సహాయం

ఐక్యరాజ్యసమితి, ఏప్రిల్ 5, ఇండోచైనాకు అన్నిరకాల సహాయాన్ని సమన్వయపరచేందుకుగాను అంతర్జాతీయ సమితి ప్రధాన కార్యదర్శి డా. కర్ట్‌వాల్డ్‌హెమ్ ఒక మానవ సమితి కార్యాలయాన్ని ప్రకటించారు.

యుద్ధ బాధితులకు సహాయం చేయడానికి సమితి శక్తివంచనలేకుండా కృషిచేసేట్లు చూడటానికి డా. వాల్డ్‌హెమ్ యీ చర్య తీసుకున్నారు. సమితిచేసే యీ సహాయ కార్యక్రమం నిర్వాహకులుగా ఆస్ట్రేలియాకు చెందిన నర్ రాబర్ట్ జాన్సన్‌ను ఆయన నియమించారు.

ద. వి. కొత్త మంత్రివర్గం

సైగాన్, ఏప్రిల్ 5: ద. వియత్నాం కొత్త మంత్రివర్గాన్ని అధ్యక్షుడు శ్రీ థియూ నేడు ఏర్పాటు చేశారు. ఈ యుద్ధకాలపు మంత్రివర్గానికి శ్రీ ఎన్‌గుయెన్ బాకాన్ నాయకుడుగా నియమితులయ్యారు.

అంతకుముందు శ్రీ థియూ ప్రధాని జనరల్ ట్రాన్‌డిన్‌కిమ్ రాజీనామాను ఆమోదించారు.

శత్రువు చేతుల్లో పడకుండా మిగిలివున్న ప్రాంతాన్ని రక్షిస్తామనీ, పోగొట్టుకున్న ప్రాంతాలను ఏదో ఒక రోజున తిరిగి రాబట్టుకుంటామని శ్రీ థియు దేశప్రజలకు హామీ ఇచ్చారు. ద. వియత్నాంలో శాంతి సాధనకు జనరల్ ఎన్నికలుజరుపడము ఒక్కటే మార్గమని, యీ విషయంలో పారిస్ శాంతి ఒప్పందం ప్రాతిపదికపై సంప్రతింపులకు తమప్రభుత్వం సిద్ధమేనని ఆయన తమ టెలివిజన్ ప్రసంగంలో వెల్లడించారు. రాజకీయ కుట్రలను సహించేదిలేదని ఆయన హెచ్చరించారు.

ఫోర్డ్ సంతాపం

శాన్‌ఫ్రాన్సిస్కో, ఏప్రిల్ 5: సైగాన్ సమీపంలో అమెరికా గ్యాలక్సీ రవాణా విమానం కూలిపోయి చాలమంది పిల్లలు చనిపోయినందుకు అమెరికా అధ్యక్షుడు శ్రీ ఫోర్డ్ ప్రగాఢ సంతాపాన్ని వెల్లడించారు.

యుద్ధ బాధితులైన అనాథలను ద. వియత్నాం నుండి ఇతరచోట్లకు చేరవేసే కార్యక్రమం మాత్రము కొనసాగుతుందని ఆయన ప్రకటించారు.

ఆంధ్రప్రదేశ్ ప్రభుత్వము

పబ్లిక్ వర్క్స్ డిపార్టుమెంటు

ఎగ్జిక్యూటివ్ ఇంజనీరు వారి కార్యాలయము, నీటి పారుదల శాఖ, ఖమ్మం.

ప్రకటన

ఖమ్మంజిల్లా భద్రాచలం తాలూకాలోని దుమ్ముగూడెం వద్దనున్న గోదావరి నదిమీది నారీగేషన్ కాల్వ మరమ్మతు నిమిత్తము ది 16 ఏప్రిల్ 1975 ఉదయం 6 గం. నుండి మూయబడి తిరిగి 15 జూన్ 1975 సాయంత్రము 6 గం.లకు తెరువబడును.

జీవన్‌సింగ్ బి. ఇ.
ఎగ్జిక్యూటివ్ ఇంజనీర్, పి.డబ్ల్యు.డి.
నీటిపారుదల శాఖ, ఖమ్మం.

DIP&IT 427-Advt-75

ఆంధ్రప్రదేశ్ ప్రభుత్వము

మత్స్య శాఖ – వేలం నోటీసు

ఒక పాత 34 ఆడుగులుగల 20 HP (నాలు మోడలు) మరబోటు కాకినాడ ఫిషరీస్ ట్రైనింగ్ ఇన్స్టిట్యూటు ప్రిన్సిపాల్ వారిచే 30.4.75 తారీఖున ఉదయం 10.30 గం. లకు ప్రిన్సిపాల్, ఫిషరీస్ ట్రైనింగ్ ఇన్స్టిట్యూట్ వారి కార్యాలయమునందు బహిరంగముగా వేలము వేయబడును. పై బోటు ఫిషరీస్ ట్రైనింగు ఇన్స్టిట్యూటు వారి జట్టీ వద్ద కట్టబడియున్నది. లీసు వేళలో ప్రిన్సిపాల్ వారి అనుమతి మీద బోటును పరిశీలించుకొనవచ్చును. వేలం షరతులు ప్రిన్సిపాల్ వారి ఆఫీసులో పొందవచ్చును.

(జి. పాపారావు)
ప్రిన్సిపాల్, ఇన్‌చార్జి
ఫిషరీస్ ట్రైనింగ్ ఇన్స్టిట్యూట్
(యు.టి.ఐ.) కాకినాడ.

జంటనగరాలలో సినిమాలు

సినిమాలు

హైదరాబాద్

తెలుగు చిత్రాలు

అప్సర—జమీందారుగారి అమ్మాయి.
అమర్—శ్రీరామాంజనేయ యుద్ధం
స్వామి—పాపం పసివాడు
బసంత్—భాగస్తులు.
దీపక్ మహల్—యశోదా కృష్ణ.
జగత్—కథానాయకుని కథ.
మీరా—భారతి
నోబుల్—కథా నాయకుని కథ.
ప్రభాత్—ఆడదాని అదృష్టం.
రీగల్—మంచి మనుషులు
సాగర్—భారతి
సంగం—అమ్మాయిలూ జాగ్రత్త.
శారద—తాతమ్మకల
శాంతి—దమరా బుల్లోడు.
సుందర్శన్ (70 ఎం.ఎం.)—పుట్టింటి గౌరవం.
విజయలక్ష్మి—పరివర్తన.
వెంకటేశ్—దేవుడు చేసిన పెళ్లి.
కమల్—మంచి మనుషులు.

హిందీ చిత్రాలు

ఆశోక్—దో ఆంఖేన్.
అలక—దీవార్.
ఆషా—దో ఆంఖేన్.
దిల్‌షాద్—రఫ్తార్.
లత—లైలా మజ్నూ.
పవ్‌రంగ్—ఆంధి.
ప్యారేలాల్—జాగ్రూ.
రాయల్—చరిత్రహీన్.
రామకృష్ణ (70 ఎం. ఎం.)—దీవార్.
ప్రకాశ్—బిరాయ్.
రామకృష్ణ (35 ఎం.ఎం.)—దూబాక్కర్.
తాజమహల్—జంజీర్
రూప్ మహల్—హాతీ మేరే సాతీ.
శీష్‌మహల్—సీతా అవుర్ గీతా.
షాన్—దీవార్.
స్క్రీన్—దీవార్.
సుందర్శన్ (35 ఎం. ఎం.)—దీవార్.
విక్రాంతి—రోటీ కపడా అవుర్ మకాన్
జమరుద్ మహల్—కున్వారా బాప్.

ఇంగ్లీషు చిత్రాలు

లైట్ హౌస్—సీక్రెట్ ఏజెంట్ ఇన్ టోక్యో.
లిబర్టీ—బ్లైండ్ బెర్రర్.

సికింద్రాబాద్

తెలుగు చిత్రాలు

అలంకార్—యశోదా కృష్ణ.
అంజలి—భారతి.
పారడైజ్—పుట్టింటి గౌరవం.
రాజేశ్వర్—దమరా బుల్లోడు.
చిత్రాణి—భాగస్తులు.
సంగీత్—అమ్మాయిలూ జాగ్రత్త.

హిందీ చిత్రాలు

త్రి పాలు—చరిత్రహీన్.
ప్రశాంత్—పూరబ్ అవుర్ పశ్చిమ్.
అజంతా—ఉపకార్.
కల్పన—బనా.
మనోహర్—రఫ్తార్.
మినర్వా—పత్థర్ అవుర్ పాయల్.
పటరాజు (70 ఎం.ఎం.)—దీవార్.

ఇంగ్లీషు చిత్రాలు

డ్రీమ్‌లాండ్—దస్ స్టేషన్ జీబ్రా.
ప్లాజా—ది హ్యూమన్ డూప్లికేటర్స్.
తివోలి—ఎన్డ్లెడ్ ఇన్ బెర్రర్.

(అమెరికా ఫోర్‌హెన్స్ వాడే అలవాటు కూడ నేర్పండి)

నియమానుసారం పళ్లను ఇగుళ్లను రోజూ తోముకుంటే ఇగుళ్లబాధలను, దంతక్షయాన్ని అరికట్టుతుంది.

దంతవైద్యులు అంటున్నారు, ఇగుళ్లను గట్టిగాను ఆరోగ్యవంతంగాను వుంచుకొనుటకు ఉత్తమవిధానం వాటిని సక్రమంగా రోజూ తోముకొనుచుండుటయే మరియు దంతక్షయమును నిలువుటకు దంతక్షయకారక ఆహార అణువులన్నిటినీ నిర్మూలించే నిమిత్తం ప్రతి రాత్రి ఉదయమున, ప్రతి భోజనానంతరం పళ్లను సక్రమంగా తోముకొనుచుండవలెను.

మీ బిడ్డకు ఫోర్‌హెన్స్ వాడే అలవాటును, సక్రమంగా రోజూ ఫోర్‌హెన్స్‌తో పళ్లను తోముకొనుట నేర్పండి, ఫోర్‌హెన్స్ ఒక దంతవైద్యునిచే సూత్రీకరించబడిన టూత్ పేస్టు మరియు ఫోర్‌హెన్స్ డబుల్ ఏక్షన్ జూనియర్ టూత్ బ్రష్‌తో ఇగుళ్లను మెల్లగా తోముకోవడం నేర్పండి.

ఫోర్‌హెన్స్ తో దంతసంరక్షణ ఎంత లేత ప్రాయంలో నేర్పితే అంత ఉత్తమం.

ఉచితం! "మీ దంతములు, ఇగుళ్లు గురించి తెలుకోవలసిన శ్రద్ధ" అనే వివరదర్శకమైన రంగుల పుస్తకము *మీ ప్రతికోసం 25 పైసల తపాలా బిళ్లలను (తపాలా ఖర్చులకై) సేనర్స్ కెంబల్ అత్వయిబరీ బ్యూరో, పోస్టు బ్యాగ్ నం. 10031, బొంబాయి 13, ఈ కూపన్‌తో పాటు పంపండి.

పేరు _____ వయసు _____ Z 5
చిరునామా _____
ఇంగ్లీషు, హిందీ, మరాఠీ, గుజరాతీ, ఉర్దు, బెంగాలీ, అస్సామీస్, తమిళం, తెలుగు, మలయాళం మరియు కన్నడం పీటలో మీకు కావలసిన భాష క్రింద గీత గీయండి.

ఫోర్‌హెన్స్ దంతవైద్యునిచే సృష్టింపబడిన టూత్‌పేస్టు

130F-203 TL

Printed and Published for Nageswara Rao Estates Private Ltd., by S. Nageswara Rao at the Andhra Patrika Press, Basheer Bagh, Hyderabad-29, Editor : S. Radhakrishna, Phones : 36992, 35867.

శుభవార్త! గొప్పవార్త!

16-4-1975 న ప్రారంభం

కళ్యాణ్ (బాంబేడైయింగ్‌వారి ప్రత్యేక షో రూమ్)

ప్రకాశంరోడ్ (కమాన్‌బజార్) విజయవాడ (ఆం. ప్ర.)

బాంబే డైయింగ్‌లో 550 బృహత్తరమైన వర్ష సమ్మేళనంతోకూడిన వస్త్రాల రకాలు

తీరలు—సూటింగులు—షర్టింగులు. పర్నిషింగ్స్—డ్రెస్ మెటీరియల్స్ యింకా ఎన్నో! మిల్లు నిర్ణయ ధరలకే అంటించును.

కర్ణాటక రాష్ట్రం లాటరి

ఉగాది గొప్పడ్రా

13-4-1975

మొత్తం బహుమతులు రు.18,77,160.

గొప్ప బహుమతి రు. 5 లక్షలు

6 ప్రథమ బహుమతులు రు. 1 లక్ష. నేను నా టక్కట్లను నేడే కొనవలెను

అష్టమగర్భమున జన్మించి వలసియున్న మేనత్తలనికి బదులు-మేన కోడలు జన్మించింది....! ఏమిటి ఈ మాయ? చూడండి!

యశోద కృష్ణ

నిర్మాత: పి. సుబ్బారావు * పద్మజా కెప్పత్యగోత్ర

సువర్ణాభిలింగ్ లిమిటెడ్ PHONE 61733

నేడే చూడండి! ఏలూరు పాండురంగా పాలకొల్లు రత్నంటాకీస్

త్వరలో!

అమలాపురం కాకినాడ రాజమండ్రి కేంద్రాలలో

పద్మశ్రీ నటసార్వభౌమ అక్కినేని నాగేశ్వరరావు నటించిన

రాష్ట్రపతి అవార్డు అందుకున్న అద్భుత మహత్తర చిత్రం!

కృష్ణకుమారి, రేలంగి, రాజబాబు, రమణారెడ్డి, సూర్యకాంతం, పద్మనాభం

కులగోత్రాలు

నిర్మాత: వి. సుబ్బారావు * పద్మజా కెప్పత్యగోత్ర

సువర్ణాభిలింగ్ లిమిటెడ్ PHONE 61733

స్క్రీన్ ప్లే

ఉగాది సంచిక రూ. 2

ఎడిటర్: మోహన్ కుమార్

ఈ సంచికలో :—

మరపురాని అనుభవం...	మంజుల
నా హీరోలు...	చంద్రకళ
సమాధానాలు...	వాణిశ్రీ
పాత్రల వెంట పరుగు	నాగభూషణం
చెప్పుకోండి చూద్దాం!...	సి. వి. రమణ
నాటినుంచి నేటివరకూ...	కాపుగంటి

ఇంకా.. "ముత్యాలముగ్గు" విశేషాలు (ఫోటోలతో), నో సిన్మా కథ (వ్యంగ్య రచన), కబుర్లు, సెట్స్‌మీద సందడి మున్నగు శీర్షికలతో అందంగా ముస్తాబై వెలువడింది!

ఉగాది కానుక:- నా అభిమానతార ఫోటో ఫీచర్

వర్ణ చిత్రాలు: శోభన్‌బాబు, మంజుల, భారతి, శుభ, స్నేహప్రియ. ముఖచిత్రం: కృష్ణ

స్క్రీన్ ప్లే,
48/42 A. నార్త్ ఉస్మాన్‌రోడ్,
మద్రాసు-600017.

తహసీల్ ఆఫీసు ఫైళ్లు అధికారభాషా సంఘం తనిఖీ

సిద్దిపేట, ఏప్రిల్ 4: అధికార భాషా సంఘంవారు ఈ నెల 2 వ తేదీ సాయంత్రం ఆరున్నర గంటలకు స్థానిక తహసీల్‌కార్యాలయం మరియు సంచాయతి సమితి కార్యాలయాన్ని సందర్శించారు. తెలుగును అధికార భాషగా ఎంతవరకు అమలు చేస్తున్నారో తెలుసుకోవడానికి వారు కార్యాలయంలోని ఫైళ్లు, రికార్డులను తనిఖీ చేశారు. కార్యాలయంలో బోర్డులన్ని కూడా తెలుగులో వ్రాసి పేరే పెట్టాలని, ఉత్తర ప్రత్యుత్తరాలు తెలుగులోనే వ్రాయాలని శ్రీ వానిలాల గోపాల కృష్ణయ్య అధికారులను కోరారు. ఇంగ్లీష్ పదాంకు సరైన తెలుగు అర్థాలు లభించకపోతే ఇంగ్లీష్ మాటలను తెలుగులోనే వ్రాయాలని ఆయన కోరారు.

దుద్దెడలో నక్సలైట్ల దాడి వివరాలు

సిద్దిపేట, ఏప్రిల్ 4: ఈ నెల 1 వ తేదీ రాత్రి తొమ్మిది గంటల ప్రాంతంలో సిద్దిపేట తాలూకా దుద్దెడ గ్రామంలో శ్రీసుధాకరరెడ్డి ఇంటిపై నక్సలైట్లు దాడి జరిపారు. సదిమంది నక్సలైట్లు జీపులో వచ్చి బాంబులు ప్రేల్చారు. శ్రీ సుధాకరరెడ్డిని కత్తితో గాయపరిచారు. కుక్కపై బాంబు విసిరితే అది అక్కడికక్కడే మరణించింది. పక్కింటి బాంక్యష్టారెడ్డిగారి భార్య తలుపుతీసి చూస్తూ ఉండగా ఆమెపై బాంబు విసిరారు. ఆమె వీరక నిస్సంటుకున్నది. కాని ప్రమాదమేదీ జరగ లేదు. గాయపడిన రెడ్డిని ఆ రాత్రి హైదరాబాదు తీసి కెళ్లారు.

శ్రీ రెడ్డి ఇంటిపై దాడి జరిపిన పిమ్మట నక్సలైట్లు పారిపోయారు. కొద్ది రోజుల క్రితమే దుద్దెడకు పదిహేను మైళ్ళదూరంలో ఉన్న వెల్దండ గ్రామంలో శ్రీ హనుమారెడ్డి ఇంటిపైన కూడా నక్సలైట్లు దాడిజరిపి ఆతనిని చంపారు. వారు ఆతని ఇంటినుండి బంగారు నగలు, నగదు (మొత్తం విలువ దాదాపు రు. 70,000) దొంగిలించి పారిపోయారు. (స్వ. వి.)

కాంగ్రెస్‌ను చీలదీయడంలో జె.పి. వైఫల్యం: సి.పి.ఐ. భావం

న్యూఢిల్లీ, ఏప్రిల్ 5: కాంగ్రెస్‌పార్టీలో చీలిక తెచ్చేందుకు చేసిన ప్రయత్నంలో శ్రీ జయప్రకాశ్ నారాయణ విఫలుడైనట్లు భారత కమ్యూనిస్టుపార్టీ భావిస్తోంది. పాలకుక్షం జె. పి. ఉద్యమానికి వ్యతిరేకంగా ప్రచారం ప్రారంభించడమే ఇందుకు కారణమని అభిప్రాయ పడింది.

పార్టీ జాతీయ మండలి సమావేశంలో జరిగిన చర్చ తీరును పత్రికలవారికి వివరిస్తూ, పార్టీ ప్రతినిధి ఒకరు ఈ విషయం చెప్పి డించారు.

"ప్రధాని పదవినుంచి తొలగించి అందులోకి తాము రావాలన్నదే" జె. పి. ఆందోళన ప్రయోజనమని కాంగ్రెస్‌వారు భావించింది గుర్తించడం కూడా ఆయన ప్రయత్నం విఫలం కావడానికి మరో కారణం అని ఆయన అన్నారు.

జె. పి. ఉద్యమం బంధించబడ్డారు అందని ఎప్పుడు ఆయన "నిరుత్సాహం" చెందారని తమ పార్టీ భావిస్తోందని ఆ ప్రతినిధి తెలియచేశారు. ఈ నిరుత్సాహంతోనే ఆయన "తిరుగుబాటు"కు పిలుపునిచ్చారని "తుపాకి, చేతిబాంబు" విధానాన్ని" అనుసరిస్తున్నారని ఆ ప్రతినిధి ఆరోపించారు.

ఫిబ్రవరి మొదటివారంలో విజయవాడలో జరిగిన పార్టీ సమావేశాల అనంతరం జాతీయంగాను, అంతర్జాతీయంగాను జరిగిన సంఘటనలను గురించి మండలికి నివేదిక సమర్పిస్తూ, విజయవాడ సమావేశం అంచనాలు నత్వైనవని బుజాన్నైందని పార్టీ ప్రధాన కార్యదర్శి శ్రీ సి. రాజేశ్వరరావు తెలియచేశారు.

దేశ ఆర్థిక సమస్యలను పార్టీ చెపుతున్న విధంగా పెల్లుబడిదారీ విధానం పరిష్కరించలేకపోయింది. "ధరలను స్థిరీకరించడం" జరగ లేదు. ప్రత్యామ్నాయం కొనసాగుతూనే ఉంది అని ఆయన అన్నారు.

ఆర్థిక పరిస్థితి మెరుగయేందుకు సుర్పింద్రాది సంస్థలకు రాయితీలు కల్పించడంపై పూర్తిగా ఆధారపడ్డందుకు పాలక పక్షాన్ని శ్రీ రావు నిందించారు. దక్షిణపక్ష ప్రతీప శక్తులపై "రాజకీయంగా ఎదురుదాడి" జరపడానికి శ్రీ సి. సుబ్రమణ్యం ప్రతిపాదించిన "పెద్ద వ్యాపారుల బిల్లు" అడ్డుకోగలదని ఆయన అన్నారు.

ఆహార రాయితీ విషయంలో నిండుమనస్సుతో వ్యవహరించనందుకు, జాతీయరంగం ముసుగులో సమస్థిరంగాన్ని మళ్లీ పునరుద్ధరిస్తున్నందుకు పాలకుక్షాన్ని శ్రీ రావు నిందించినట్లు పార్టీ ప్రతినిధి పత్రికలవారికి తెలియచేశారు.

"అమెరికా సామ్రాజ్యవాదుల" నుంచి రగల అపాయాన్ని గురించి విజయవాడసమావేశం హెచ్చరించిన అంచనా సర్వథాదేగని బుజ్జగింపదని ఆయన అన్నారు. పాకిస్తానుకు ఆయుధాల సరఫరాపై విధించిన నిర్బంధాలు తొలగించడంతో వారి బందారం బయటపడిందని ఆయన వివరించారు

భారత్—రష్యా సంబంధాలు బలపడటాన్ని ఆయన హర్షించారు. ఆయుధాలను పాకిస్తానుకు సరఫరా చేయడంపై నిషేధాన్ని అమెరికా తొలగించిన రెండు మూడు రోజులకు రష్యా ప్రతినిధివర్గం ఇక్కడికి రావడాన్ని ఆయన ప్రస్తావించి "దాని ప్రాధాన్యం దానికి ఉంది" అన్నారు,

ప్రతిపక్షాల పరిస్థితిని ప్రస్తావించిన జె. పి. ఉద్యమం విషయమై మార్క్సిస్టులతో దృక్పథం ఆ పార్టీ నాయకత్వంలో ఏర్పడిన "గందర గళ" పరిస్థితిని మూసివేస్తుందని శ్రీ రావు అన్నారు. జనసంఘంతోను, సోషలిస్టు పార్టీతోను వీరక తీసుకు రావడంలో శ్రీ జె. పి. కృతకృత్యుడైనవారని, అప్పుడు మార్క్సిస్టులలో కూడా వీరక తెచ్చేందుకు ఆయన ఉద్యమించారని ఆయన పేర్కొన్నారు.

భూసంస్కరణలు, ప్రభుత్వ పంపిణీ విధానం, తదితర ఆర్థిక సమస్యలపై పార్టీ జాతీయమండలి నాలుగు రోజుల సమావేశం శుక్రవారంనాడు ముగిసేలోగా కనిస కార్యాచరణ విధానం ప్రకటించడం జరుగుతుందని పార్టీ ప్రతినిధి తెలియచేశారు.

లెక్కల గారడీ: పదాని చలోక్తి

న్యూఢిల్లీ, ఏప్రిల్ 5: గణాంక లెక్కలు ఎంతవరకు విశ్వసించ దగినవి?

"ఇండియన్ ఇన్స్టిట్యూట్ ఆఫ్ మాస్ కమ్యూనికేషన్" విద్యార్థులు నిర్వహించిన విద్యార్థుల సదస్సు ప్రారంభం ప్రధానమంత్రి శ్రీమతి ఇందిరా గాంధీని కలుసుకున్నప్పుడు వారిలో పాటే ఆమెకుకూడా ఇట్టి సందేహమే వచ్చింది.

మన దేశంలో గోగణం సంఖ్య గురించి ఒక నివేదిక వందేళ్లకు అంచనా వేసుకోవడానికి కారణముంది. అక్షరం పరిజ్ఞానం అస్తవ్యస్తంగా ఉన్నప్పుడు "వింతమనుషులు" విస్మయకరంగా ప్రదర్శింపబడేవి మళ్లీ తిలుగు ప్రపంచ మహాసభల సందర్భంలో కూడా విజయ వింతంగా ఎనిమిది కేంద్రాలలో ప్రదర్శించామని ఆంధ్రప్రదేశ్ మహాశయులు బిలిమోరియా వైభవంతోమళ్లీ మళ్లీ చూసి ఆనందిస్తారని ఆశిస్తున్నామని

ఇట్లు
మీ
కృష్ణ
విజయనిర్మల

ఆమె తెలిపారు.

ఇంతకూ ఆయనకెలా తెలుసు! అసలు సంఖ్య చిన్నదే. అయితే మిత్రులను చూసేందుకు కొన్ని దగ్గరలో వున్న ఆగ్రాకు వెళ్లేవి. పెద్దదయితే ఇరవైమైళ్ళ నుంచి రాజధానికి వస్తేవి....అలాగే గణాంక నిపుణుని లెక్కలు అంతగా నమ్మలేం. ఆయన వద్ద కావలసిన సమాధానం వుండనే వుంటుంది అని శ్రీమతి గాంధి స్పష్టం చేశారు.

పద్మనాభం సూపర్ రేటా మురళి నిర్మాత

సినిమా వైభవం

నిర్మాత: బి. మురళి

తుబిలిమా వైభవంతో వింతమనుషులు తన్నే చెరుగుల అంశాలు మేము సంతోషపూర్వకంగా సమర్పిస్తున్నాము.

ఈ వింతమనుషులతో మేము కాక ఇంకా అనేక మంది అద్భుతమైన మహాకవులూ, నటీమణులు, పాల్గొన్నారు. తెలుగు మేము "డ్రోట్ రిలీఫ్ ఫండు" కెరకూ ఆంధ్రదేశం పర్యటించినప్పుడు "వింతమనుషులు" విస్మయకరంగా ప్రదర్శింపబడేంది మళ్లీ తెలుగు ప్రపంచ మహాసభల సందర్భంలో కూడా విజయ వింతంగా ఎనిమిది కేంద్రాలలో ప్రదర్శించామని.

ఆంధ్రప్రదేశ్ మహాశయులు బిలిమోరియా వైభవంతోమళ్లీ మళ్లీ చూసి ఆనందిస్తారని ఆశిస్తున్నామని

ఇట్లు
మీ
కృష్ణ
విజయనిర్మల

కథ, మాటలు: అడవి బాపిరాజు, నార్లచెంచయ్య, పాలగుమ్మి పద్మరాజు, సంగీతం: పి. ఆదినారాయణరావు, పాటలు: దాశరథి, సి. నారాయణరెడ్డి, ఆరుద్ర, నిర్మాత: పి. సుబ్బారావు, దర్శకత్వం: కె. విశ్వనాథ్, ఛాయాగ్రహణం: కె. రామలింగయ్య, బాబు, కళ: భాస్కరరాజు, నృత్యం: పి. శివశంకర్, పోరాటం: రాజు, పాటలు: పి. సుశీల, ఎస్. జానకి, ఎల్. ఆర్. ఈశ్వరి, ఎస్. పి. బాలసుబ్రహ్మణ్యం, పి. బి. శ్రీనివాస్, ఎస్. పి. కోదండపాణి, ఎస్. వి. రంగారావు, రాజబాబు, రమణారెడ్డి, పద్మనాభం, రాజశ్రీ, జమున, కాంచన, జయలలిత, రాజేశ్వరి, సుశీల, జానకి, ఎల్. ఆర్. ఈశ్వరి, రాధ, రమణ, సంధ్యారాణి, రాజ్యలక్ష్మి, పి. ఆదినారాయణ, పి. శివశంకర్,